Totálně nahá MISS ČR DIANA KOBZANOVÁ

ČÍSLO 1 NA ČESKÉM TRHU

magazín

LEO

www.leo.cz

® PK 162

6

2003
79 Kč
154 Sk

24 stran totálně nahé MISS!

LÁKA… O…

Diana Kobzanová mimořádně ostrá

EXKLUZIVNĚ PRO LEO

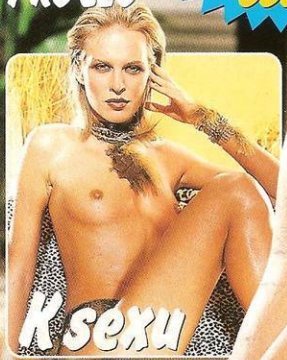

K sexu nepotřebuji povzbuzení

SOUTĚŽ O 20 000 Kč

Jsem hodně dominantní

V posteli mám ráda klasiku

Odvrácená tvář pornohvězd

V sexu jsem živočišná

TO musíte vidět!

Souložíme s LEO

Když dva nestačí, zkuste trojku

Erotický ples

Super sex, který vám vyrazí dech!

Mládeži do 18 let neprodejné!

9 771211 447007 06

ZAVOLEJ A UDĚLÁME SE SPOLU!

LEO 7 vychází měsíčně

Šéfredaktor
Jiří Ramsdorf
tel.: 281 090 625
e-mail: jramsdorf@seznam.cz

Grafik
Solton
tel.: 281 090 607

Ředitel
Jiří Havelka
tel.: 281 090 616
e-mail: jiri.havelka@pk62.cz

Vedoucí výroby
Magda Valentová
tel.: 281 090 619
e-mail: magda.valentova@pk62.cz

Vedoucí odbytu
František Loštak
tel.: 281 090 621
e-mail: frantisek.lostak@pk62.cz

Referentky odbytu
Iveta Urbánková
e-mail: iveta.urbankova@pk62.cz
tel./fax: 281 090 620
Ivana Přibyslavská
tel.: 281 090 621
e-mail: odbyt@pk62.cz

Podnikatelská inzerce
Petr Bohuslav
e-mail: petr.bohuslav@pk62.cz
tel.: 281 090 612
fax: 281 090 622

Marketing
tel.: 281 090 612
fax: 281 090 622

Finanční ředitelka
tel.: 281 090 615

Fakturace
tel.: 281 090 614
e-mail: fakturace@pk62.cz

Honoráře
tel.: 281 090 614

Referentky archivu
Martina Kyselová
Lenka Korecová
Gabriela Nosková
Lucie Drahotová
tel.: 281 090 613

Podatelna
Hana Časarová
Alice Řezníčková
tel.: 281 090 604

Evidence SKM
Eva Kounovská
tel.: 281 090 604

Sekretariát
tel.: 281 090 601
fax: 281 090 622
e-mail: sekretariat@pk62.cz

Recepce
tel.: 281 090 611

Repro
Vivas prepress, a.s.
Sazečská 8
108 25 Praha 10

Tiskne
Merkurtisk, a.s.
Myslbekova 261
547 01 Náchod

MIČ 46 579, MK ČR E 5231,
ISSN 1211-4480

Rozšiřuje firmy PNS, a.s.
MediaPrint & KAPA
Ve Slovenské republice
MediaPrint & KAPA

Distribuci pro předplatitele provádí v zastoupení vydavatele společnost A.L.L. Production, s.r.o., P.O.BOX 732, 111 21 Praha 1.
Příjem objednávek vyřizuje Hana Jirasová
tel.: 234 092 855,
e-mail: hana@predplatne.cz

Smluvní vztah mezi vydavatelem a předplatitelem se řídí všeobecnými obchodními podmínkami pro předplatitele.

Vydává PK 62, a.s.
IČO 262 11 416
Bohdalecká 6/1420
101 00 Praha 10 - Michle

Nevyžádané rukopisy se nevracejí. Vydavatel neodpovídá za obsah inzerce. Všechny modely v tomto čísle jsou starší 18 let.

Veškeré příspěvky zasílejte, laskavě, na adresu
LEO, P.O.BOX 164,
Černokostelecká 20/2020
100 31 Praha 10

Ročník 14, číslo 6/2003 vychází 13. 5. 2003, cena 79 Kč, 164 Sk
http://www.leo.cz, e-mail: leo@pk62.cz

V našem vydavatelství vycházejí tituly – tuzemsko:
LEO (měsíčník), EXTÁZE (měsíčník), FANTASTIC (měsíčník), SEX KONTAKT MAGAZÍN (měsíčník), FLIRT (čtrnáctidenník), ČESKÉ LOŽNICE (měsíčník), MARKÝZ (dvoumesíčník), WWW SEX (čtvrtletník), SEX RANDE (měsíčník), LEO SPECIÁL (2x ročně), MEGASEX (2x ročně), PORNO ROKU (2x ročně), PORNOKUTIL (měsíčník), LEO ČTENÍ (měsíčník) a LEO ALBUM (čtvrtletník)

V zahraničí vydáváme:
Polsko: EXTASY, SEX FANTASY, STRIPTIZ, ALBUM EXTASY, EXTASY SPECIAL, SEX KONTAKT MAGAZYN, MARKIZ a POLKI W LÓŻKU
Maďarsko: SUPER EXTÁZIS, SZEX BAZÁR a SZEXLES
Rakousko: EXTASE, PRIVAT SEX
Rusko: STRIP, STRIP INTIM, STRIP ZOLOTAJA KOLLEKCIJA
Slovensko: SLOVENSKÝ FLIRT
Francie: DEBAUCHES, DEBAUCHES AMATEURS
Norsko: SEXPLOSJON

Tento magazín nesmí být prodáván a jakoukoliv formou zpřístupněn osobám mladším 18 let!

6 Napsali jste nám

7

4

10 Pojďte s námi do Lotosu

12

16

20

66

23

18 Souložíme s LEO: Když dva nestačí

72

54 Reportáž: LEO na erotickém plese

56

61

58 Poprvé před objektivem

52

71 Reportáž: Erotický ráj – Banana Erotic Bar

LEO má opět bombu

Diana Kobzanová se svlékla pro vás...

27

Vážení čtenáři,

*jestliže v minulých číslech přihořívalo, teď už hoří; a naplno. Je to tady, už to bouchlo – v tomto čísle vám nabízíme bonbonek nejsladší. **Úplně nahou Dianu Kobzanovou.** Jedinou Miss, která ukázala úplně všechno. Přinášíme vám speciální přílohu, plnou exkluzivní erotiky s nejkrásnější dívkou republiky. Jsme rádi, že se nám podařilo přinést pohled do absolutního soukromí nádherné Diany. Abych se ale nerozplýval jenom nad touto překrásnou, dlouhonohou sexbombou, i když by mi to vydrželo na dlouho... Takže kromě ní v tomhle čísle najdete další krásné modelky, reportáže, představíme vám jednu pornohvězdu světové velikosti a můžete si ji porovnat s tím, jak to všechno vidí pornostar neméně krásná, ale česká. Pochopitelně toho máme pro vás víc... Je toho skutečně hodně a doufám, že i tohle Leo přečtete od první do poslední řádky. Přeji vám spoustu vzrušujících chvil a pamatujte – Leo zlepší vaše postavení!*

Váš

Jiří Ramsdorf

909 464 661
Pořádně mi ji projeď!
Pro starší 18 let.
23 Kč/20 s. VPL
P.O. BOX 28, Průhonice.
Tyto služby neposkytuje
Český Telecom, a.s.,
Eurotel, T-Mobile a Oskar.

Alice

Asi neznáte mého přítele Jirku... No, on to vlastně není můj přítel. Kdyby byl, nikdy by se tak otevřeně netěšil z toho, jak mě ojíždí cizí chlapi. Rád sledoval, jak masturbovali nad mým nahým tělem, nejraději večer v létě na pláži. Kundička mně z toho vždycky tekla. Roztahovala jsem si ji prsty, přitlačovala a čekala, až začne vypouštět voňavou štávičku .

www.leo.cz

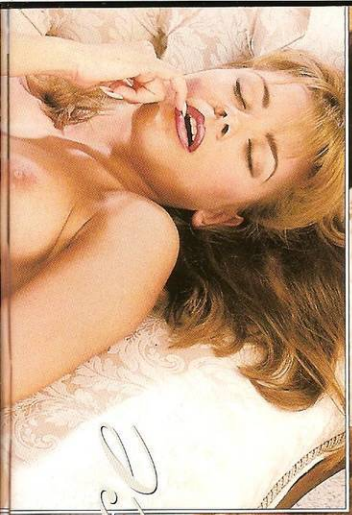

Jsem nadržená kočka na léto

Jirka měl strašně rád mé kozičky. Mačkal je, olizoval jemně hroty a rukou někdy sjel k nadržené kočičce. Vždycky jsem mu vytekla do dlaně. On si přivoněl a jazykem vylízal všechno, co jsem mu přichystala. Stačilo mu vyhonit si při tom chvost, když ho do mě někdo zarážel. Líbilo se mi to, nejraději jsem kouřila. Zbožňovala jsem, když mě polili semenem. Jirka v tu chvíli chroptěl a z ocasu se mu řinula záplava spermatu. Rozmazávala jsem si to po těle a udělala se vždycky. Vždycky a na sto procent, sex na pláži je stoprocentní, jsem totiž taková kurvička na léto.

Julie

sexy dopisy čtenářů

Na vaše dopisy a fotografie, spolu se souhlasem s otištěním, se budeme těšit na adrese:
LEO, Bohdalecká 6/1420
101 00 Praha 10 – Michle

Za každou otištěnou fotografii od nás obdržíte 300 Kč!

① *Ahoj,*
rádi s mojí partnerkou čteme Leo, rádi se milujeme a rádi se přitom i fotíme. Jsme oba nadšení nudisté, chodíme i doma nazí, takže ulovit nějaký ten exkluzivní snímeček bobříka není zase až tak těžké. Její šelmička je pořád hladová a nadržená a při fotografování se skoro vždycky udělá. Je to moc krásná předehra. Rozhodli jsme se tedy výsledek našeho snažení nabídnout i vám.
Jana a Michal, Prostějov

Vážení,
to nemá chybu. Fotku tohoto malého dravečka pochopitelně otiskujeme, posíláme odměnu a moc se těšíme na další výsledky vašeho lovení bobříků. Jako předkrm je focení určitě perfektní a hlavní chod si umíme živě představit.

Věříme, že tuto šelmičku pravidelně krmíte a ani jinak ji nezanedbáváte. Mějte se krásně a ještě jednou díky.
redakce

profesionální díla, ale prožili jsme si při tom hodně hezkých chvilek. Držíme vám palce,
Martina a Honza, Praha

Zdravíme,
to je ale opravdu správné, že jste do toho praštili a zrovna tak fajn je, že jste si fotky nenechali jenom pro sebe. Člověk se přece o krásu musí podělit. Děkujeme vám za nás i ostatní čtenáře. Velikánskou pusu posílá
redakce

Pošlete nám své fotografie, napište nám, jak to děláte nejraději a jaké máte fintičky!!!

② *Vážená redakce,*
líbí se nám erotické fotografie, ale nikdy jsme se neodhodlali si to vyzkoušet naživo. Jednou jsme do toho ale praštili, vzali fotoaparát a nafotili několik zkušebních záběrů. Pak jsme zjistili, že nám nestačí, aby nám fotografie ležely doma, a posíláme vám něco na ukázku. Nejsou to

③ *Zdravím redakci nejlepšího časopisu, moc se mi líbí fotky i články, které uveřejňujete. Našel jsem si novou přítelkyni, a když jsem jí Leo poprvé ukázal, byla z fotek těch krásných holek opravdu odvařená. Pak jí jednou napadlo, jaké to vlastně je, stát před fotoaparátem. Od slov nebylo daleko k činům, a tak jsem koupil film a vyfotil ji. Jsou to sice jenom začátečnické fotky, ale přesto jsme se rozhodli vám je poslat. Nevíme, jestli je použijete, ale třeba jo. Zdravím vás za sebe i svoji přítelkyni Lenku.*
Pavel, Litvínov

Zdravíme nejlepšího čtenáře, díky za oslovení, které jsme si v redakci pochopitelně hned vyvěsili na nástěnku. To víte, jsme skromní chlapci a holky, ale takováhle chvála přece jenom potěší. Z toho, že vaše přítelkyně je z našich holek odvařená, máme radost a věřte, že my jsme z nich odvaření taky. Zrovna tak ale z Lenky. Moc ji pozdravujte a díky.
redakce nejlepšího časopisu (teď momentálně hodně nafoukaná)

④ *Milá redakce,*
rozhodli jsme se s manželkou, že přestaneme být jenom pasivními konzumenty a že už nám nestačí krásné LEO jenom číst, ale že se na něm chceme i podílet; a něco jsme nafotografovali. Víme oba, že krásy vašich modelek to nedosahuje, ale máme k těm fotografům hezký vztah.
Karel a Simona, Praha

Milí čtenáři,
krása našich modelek je jedna věc a chuť a odvaha našich čtenářů je věc druhá. Vy máte obojí a to je moc hezké. Ony ty naše děvenky jsou krásné, ale někdy je s nimi dost těžké pořízení. Vy si na nic nehrajete a to je dobře.
redakce

⑤ *Vážená redakce,*
líbí se nám to, co děláte pro erotiku v naší republice, a vůbec si nemyslíme, že byste byli nějaký hrubě pornografický časopis. Vaše holky jsou krásné a sexy. Troufli jsme si i my, a tak posíláme něco do rubriky Dopisy čtenářů.
Zdeňka a Jirka, Havířov

Vážení,
děkujeme za ocenění, nejen naše, ale hlavně magazínu LEO. Za fotografie děkujeme, za dopis taky a posíláme malou odměnu. Věříme, že se na našich stránkách ještě sejdeme
S pozdravem
redakce

DOPIS MĚSÍCE

Dámy a pánové,
jsem už starší pán (67), ale váš časopis čtu pořád rád. Kupuji si ho již od prvního čísla a všechna čísla mám schovaná. Teprve nedávno jsem se ale rozhoupal, abych i já přispěl svojí troškou do mlýna. Posílám pár fotek slečny, která se hrozně ráda fotografuje. S pozdravem
Vojta, Louny

Vážený pane,
děkujeme za váš dopis i za fotografie. Jednu z nich otiskujeme. Patříte k lidem, pro které věk nikdy nebyl a nikdy nebude rozhodující, protože jste mladý pořád. Svědčí o tom i to, že jste se rozhodl vzít do ruky foťák a zkusit něco nového.
vaše redakce

KONKURZ NA MODELKY!

- LÁKÁ VÁS PRÁCE EROTICKÉ FOTOMODELKY?
- JSTE SVŮDNÁ, PŘITAŽLIVÁ A RÁDA SE PŘEDVÁDÍTE?
- CHCETE SE UKÁZAT CELÉMU SVĚTU PŘI FOTOGRAFOVÁNÍ EROTICKÝCH SNÍMKŮ?
- JE VÁM VÍCE NEŽ 18 LET?

ZÚČASTNĚTE SE KONKURZU, KTERÝ SE KONÁ DNE
27. 5. 2003
VE FOTOATELIÉRU „PROFOS"
Štěpánská 37
110 00 Praha 1
(5 minut od Václavského náměstí)

Postříkal mi obličej

Štěpánka

Jak si ráda roztahuju pysky kundičky! Třeba ve škole! Nemůžu unést svrbění, pálení a třu se o židli. Když je profesor zabraný do výkladu, vniknu si prsty za sukýnku a už se dotýkám ochmýřené dírky. Jednou jsem zůstala ve škole déle, protože jsem si potřebovala něco dopsat. Pak mě to přestalo bavit a začala jsem si zase hrát s kundičkou. Najednou se otevřely dveře a v nich stál náš matikář. Přišel ke mně a povídá: „Ty moje kurvičko, tak ty máš chuť na chlapa!" Rozepnul si poklopec a náhle vyskočil obrovský ocas. „No tak, ochutnej ho, to jsi ještě nezažila, viď?" Trvalo to chvilku, ani jsem se ho nedotkla a už začal cákat. Stříkal mi do obličeje a byla to fakt pořádná nálož! Semeno mi zasychalo na tváři, ještě když jsem šla domů.

909 464 658
Udělám ti to jako žádná jiná!
Pro starší 18 let.
23 Kč/30 s. WPI, P.O. BOX 28, Průhonice.
Tyto služby neposkytuje Český Telecom, a.s., Eurotel, T-Mobile a Oskar.

Štěpánka

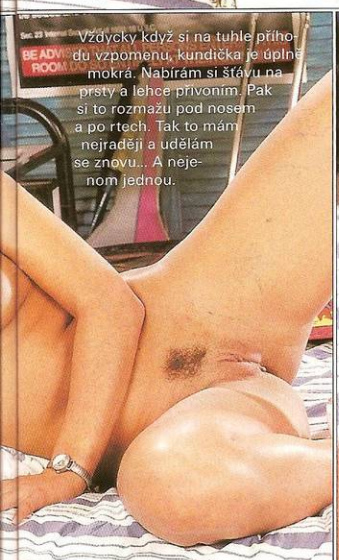

Vždycky když si na tuhle příhodu vzpomenu, kundička je úplně mokrá. Nabírám si šťávu na prsty a lehce přivoním. Pak si to rozmažu pod nosem a po rtech. Tak to mám nejraději a udělám se znovu... A nejenom jednou.

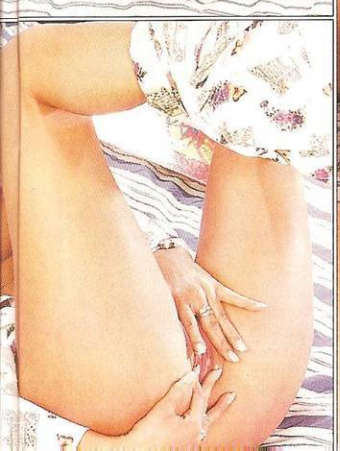

Postříkal mi obličej

LOTOS? Ferrari mezi erotickými kluby

Když se rozhodnete vydat do erotického klubu, máte dvě možnosti. Buď ušetříte a ocitnete se v podobné situaci jako majitelé vozů Trabant, kteří svorně tvrdí, že jejich vozidlo je jako vlastní manželka – uspokojí, ale nenadchne, nebo si trochu připlatíte a vydáte se na hřiště skutečně prvoligové. Pokud se rozhodnete pro druhou variantu, doporučíme vám jednoznačně klub LOTOS.

KRÁSNÉ HOLKY, PERFEKTNÍ SLUŽBY

Klub Lotos sídlí na adrese Kupeckého 832 v Praze 4. Vystoupíte z metra (pokud tedy nepojedete vlastním bavorákem) a jste kousíček od něj. Vejdete do dveří, odložíte si v šatně – pokud by se vám do odkládání nechtělo, podívejte se pozorně na ramena ochranky a změníte názor. Pak už vejdete do velikého, ale útulného baru, kde na vás čekají spousty hezkých holek. Na nás však čekal kromě jiného i usměvavý manažer klubu, a protože jsme sem přišli především pracovat, zamířily naše první kroky k němu.

CHCEME BÝT VŽDY NEJLEPŠÍ

Klub Lotos je vyhlášený svou kvalitou. Jak se člověk dostane opravdu na špičku erotického byznysu v téhle republice?
Možná je chybné právě to slovo „byznys". Pokud tohle někdo bere opravdu jenom jako byznys, do té první ligy se asi nedostane. Musíte totiž mít k dispozici příjemné dívky, musíte hostům nabídnout klidné a útulné zázemí, ne ušmudlanou místnost, která slouží jenom tomu jednomu. Erotika je víc, je to životní styl – a to jsme si v Lotosu vždycky uvědomovali.

Kolik máte k dispozici dívek?
Podle sezony, tak okolo pětatřiceti až čtyřiceti, takže na směnu je to tak dvanáct až patnáct děvčat.

„Na směnu", takže fungujete nonstop?
Ano, přes den je tu v průměru tak okolo sedmi dívek, v noci pochopitelně povoláváme posily.

Takže to je to, o čem jste mluvil – dívky jsou pořád čilé a odpočaté...
Určitě. V tomhle směru nesmíme ale zapomínat ani na určitou inovaci. Vycházíme z toho, že klient rád vidí stále nové tváře, takže děvčata tak trochu rotují.

Jste pověstní svými kalendáři, na kterých předvádíte své dívky in natura. Kdysi jste tam měli slogan, který se mi moc líbil: Lotos – Ferrari mezi erotickými kluby. To asi také vyplývalo z vaší záliby v naprosté profesionalitě a dokonalosti, že?
Stoprocentně. Chtěli bychom, aby Lotos byl vždy to, co je Ferrari mezi stájemi Formule 1. Je pravda, že v cenových relacích se nacházíme spíše v horní hranici, ovšem pokud klient využívá našich slevových kuponů, může využít naší nabídky a získat deseti až dvacetiprocentní slevu.

KOLIK ZAPLATÍTE?
Ceny (bez slevových kuponů):
Vstup: 200 Kč
Strip: zdarma
Půl hodiny na pokoji: 2600 Kč
Hodina: 4000 Kč
Nealko: 40 Kč
Lihoviny (orientačně): 100 Kč

Kde je klient najde?
Každý náš inzerát je zároveň slevový kupon. Takže jakýkoliv inzerát, otištěný například v magazínu LEO nebo jiných časopisech vydávaných vydavatelstvím PK 62, a.s., lze takto použít. Zároveň pochopitelně na internetu na stránkách **www.lotos.cz** jsou slevové kupony, které si klient může vytisknout.

Co konkrétně sleva obsahuje?
Klient má vstup zdarma, strip show také zdarma a slevu 10 procent na společenské služby.

JE TO DRAŽŠÍ, ALE...

Každý, kdo se v cenových relacích podobných podniků orientuje, pozná, že ceny jsou opravdu vyšší. I o tomhle jsme si s manažerem klubu povídali.

Jste dražší, proč?
Snažíme se poskytovat služby na takové úrovni, aby zákazník neměl pocit, že cena nekoresponduje s kvalitou...

Stavíte tedy na kvalitě dívek?
Nejenom dívek. Stačí se rozhlédnout kolem sebe a poznáte, že zrovna tak vysokou kvalitu mají i interiéry, úroveň poskytovaných služeb, zázemí pro děvčata i pro klienty. Je toho hodně a kvalita byla a bude vždy naší prvořadou starostí.

Když se bavíme o tom zázemí, kolik máte pokojů?
Celkem pět, všechny v superkvalitě, v jednom z pokojů je i veliký bazén se zázemím a vším, co k tomu patří.
Neodpustíme si malou poznámku – slovo „kvalita" tu zaznívá skoro jako zaklínadlo. Manažer klubu ho používá často a se samozřejmostí, která vychází z reality.

Slečno Kláro, proč jste se rozhodla pracovat právě v Lotosu?
Je to hezký klub, fajn holky i zaměstnavatelé...
Říkáte „fajn holky", takže to mezi vámi nikdy neskřípe?
Ale to víte, že jo, to je přece logické, ale rozhodně si nevjíždíme do vlasů. Klienti chtějí užít klidu a pohody a my se o to všechny snažíme.
Měla jste někdy s klientem nějaký konflikt?
Ne, a to je i důvod, proč se vyplatí pracovat v kvalitním klubu. Máme příjemnou klientelu na úrovni a ke konfliktům to opravdu nedochází.
Jak se vlastně na svou práci díváte?
Rozhodně ne jako na něco nedůstojného nebo ponižujícího. Starám se o to, aby klient byl spokojený; a to zdaleka není jenom otázka sexu. Zákazník se tu opravdu musí cítit jako v pohádce...
Věříme, s vámi to musí být pohádka tisíce a jedné noci...
A na to byste si troufli?
No comment. Díky za příjemný rozhovor.

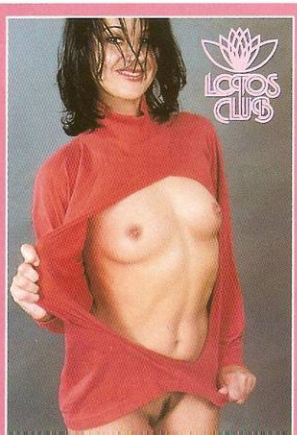

- Příjemné společnice!
- Diskrétní prostředí!
- Vyhřívaný bazén!

www.lotos.cz

Kupeckého 832
149 00 Praha 4
tel.: 272 916 825
272 940 565

Držitel tohoto inzerátu má vstup ZDARMA a obdrží 10% slevu na erotické služby!

ZDE NEZKRÁT ODSTŘIHNĚTE

Zavřete na chvilku oči a představte si, že jsem bohatý zákazník, který si chce vzít na pokoj více dívek najednou. Je to možné?

Pochopitelně. Není to zcela standardní přání, ale nedělá nám problémy vyhovět klientovi i v tomto případě.

Je možno si Lotos pronajmout dejme tomu k soukromé oslavě?

Jistě, s pořádáním různých oslav máme zkušenosti. Slavíme tu narozeniny i jmeniny, ale pořádáme i podnikové večírky.

Jak jste na tom s občerstvením?

Máme vlastní kuchyň, takže připravit pohoštění opravdu není problém a každému zákazníkovi vyjdeme vstříc...

MÁTE CHUŤ NA SPECIALITKU?

Ani to není problém, protože Lotos nabízí kromě již zmíněného bazénu například i S/M pokoj. Nicméně, jak správně podotýká pan manažer, Lotos není na S/M služby specializován, to přenechává profesionálním studiím, ale pokud má klient představu nějaké lehčí formy S/M, vyjdou mu v Lotosu vstříc i v tomhle směru.

KVALITA S DVANÁCTILETOU TRADICÍ

Klub Lotos je v provozu od roku 1991, takže má za sebou dvanáct let provozu. Po celou tu dobu byl vždy na špici toho pomyslného pelotonu nočních klubů. Odcházeli vždy všichni spokojeni? Měli jste za dobu trvání klubu nějaké reklamace?

Nikdy, ať se to týká kvality dívek, nebo úrovně služeb. Jestli někdy musela ochranka zasahovat, bylo to jenom proti hostům, kteří neustáli kvalitu našich drinků. Ale i to se obešlo vždy bez nějakých incidentů, protože kromě krásných dívek máme i profesionály v ochrance. Bezpečí a klid klienta klademe vždy na první místo.

KLIENTI SE VRACEJÍ

O kvalitě služeb i dívek jsme toho napsali už mnoho. Největší devizou klubu je tak spokojená klientela, která se do této oázy kvalitní erotiky vrací. Pokud se ceny přece jen budou zdát někomu vyšší, měl by si spočítat to, co je v ceně obsaženo. Můžete posedět u baru, dát si něco dobrého k pití nebo jídlu a pozorně se podívat po krásných dívkách kolem. Nikdo vás třeba nebude nutit k tomu, abyste děvčatům kupovali „povinné" drinky, dostanete nealkoholický welcome drink (je v ceně vstupného), nikdo vás nebude přemlouvat ani k tomu, abyste s nějakou dívkou odešli na pokoj. Můžete prostě přijít a „pobejt".

LOTOS CLUB
KUPECKÉHO 832
149 00 PRAHA 4
www.lotos.cz

VYBERTE SI STRIPTÉRKU

V klubu probíhá klasická strip show, ale pokud vám do oka padne nějaká z jiných dívek, pochopitelně vám zdarma (!) zatančí. Nekupujete tak zajíce v pytli a dívenka vám na požádání zatančí i na pokoji. Máte chuť na eskort? Žádný problém! Ještě k tomu výběru třeba přes internet. Podle slov manažera klubu je Lotos téměř jediný podnik, jehož internetová nabídka dívek koresponduje se skutečností. Tudíž, nebudete se opájet vidinami kalendářových krásek, které jsou ve skutečnosti virtuálním přeludem. Přijdete a dívku, kterou jste si vybrali, v Lotosu skutečně najdete. Vybranou dívku si můžete objednat i mailem, což, uznejte sami, je bomba, která se hodí do třetího tisíciletí. Mimochodem, ty krásné dívky můžete najít i na kalendářích, které jsou proslulé svojí kvalitou a jsou předmětem sběratelského zájmu. Jejich poslední kalendář se jmenuje „Z pohádky do pohádky", takže tu najdete Sněhurku, Karkulku i třeba Rusalku – a všechny jsou to holky více než krásné, pikantně odhalené a nafocené špičkovými fotografy. Můžete si je objednat i na mailové adrese klubu a dostanete ho diskrétně zabalený a zdarma. Nenechte si ujít.

MINITESTER *Top secret*

Tentokrát z night clubu LOTOS

Stupnice hodnocení:
1 – Raději jděte do kina
2 – Jděte do kina a pak si na chvilku skočte do klubu, za víc času to nestojí
3 – Nechoďte do kina a jděte do klubu, je to lepší průměr
4 – Nadprůměrný klub, který byste neměli minout
5 – Superkvalita, kterou musíte ochutnat!

Prostředí:
Útulný klub na okraji Prahy. Spojení bez problémů (u stanice metra Háje). Klub je prostorný, ale ne na úkor intimity. Skvěle zásobený bar, nabídka nápojů i jídel pestrá. Příjemné intimní osvětlení, nevtíravá muzika. Tomuto klubu nelze nic vytknout.
Hodnotíme:

Dívky:
Krásné, je jich hodně, jsou milé a usměvavé. Velikým plusem Lotosu je i to, že dívky pracují na směny a večerní a noční směna se v nástupu do klubu překrývá. V těchto hodinách je tedy výběr dívek velmi uspokojivý. Najdete tu dívky všech typů a můžete si je objednat i přes internet. Paráda!
Hodnotíme:

Ceny služeb a nápojů:
Klub se pohybuje v horní cenové hladině, takže zaplatíte o něco víc. Doporučujeme využít slevové kupony. Co se občerstvení týká, ceny jsou srovnatelné s kluby podobné cenové skupiny.
Hodnotíme:

Testovací vzorek:
Slečna Klára se překonávala. Byla skutečně virtuózní milenkou, neodmítla nic a byla opravdu radost strávit s ní čas v luxusně zařízeném pokoji. Je na ní vidět, že to, co dělá, dělá s láskou a že ji to opravdu baví. Nebyla příjemná jenom v posteli, ale i u stolečku, kde jsme si povídali.
Hodnotíme:

CELKOVÉ HODNOCENÍ: 4,5

Na konci roku nejlepší otestované kluby vyhodnotíme. Pište nám svoje tipy na to, který bude ten pravý, a za odměnu v něm budete moci zdarma strávit celou noc. Adresa redakce je: LEO, P.O.Box 164, Černokostelecká 20/2020, 100 31, Praha 10. Do levého horního rohu napište, prosíme, heslo „Klub".

Sylvia Saint

Sylvii Saint vám jistě nemusíme představovat. Tato pornohvězda zazářila na hvězdném nebi erotiky a z ohnivé komety se stala stálice, jejíž zář stále roste. Podařilo se nám exkluzivně pro LEO zajistit jednu její dosud nepublikovanou kolekci a navíc nám poskytla rozhovor.

Sylvie, jsi superhvězda. Jak to změnilo tvůj život?

Za tu superhvězdu děkuji. Myslím, že jsem se moc nezměnila. Snad jsem jenom přišla o...

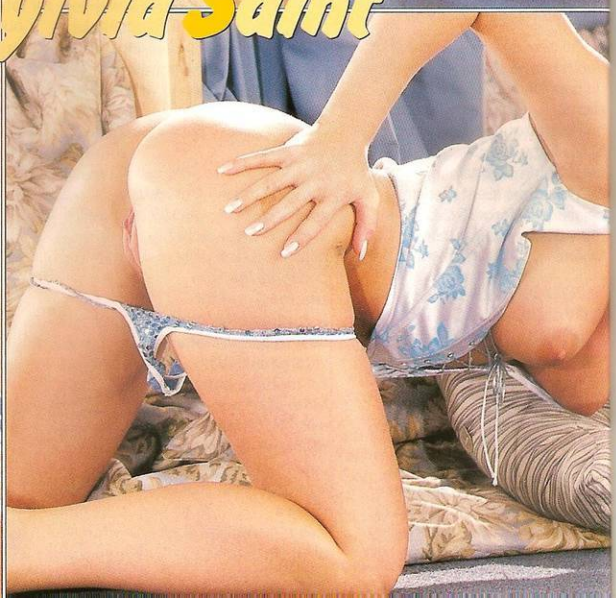

909 464 664
Zavolej zkušené holce!

Čtenářům LEO Sylvie ♡

Udělej se mi kam chceš!

Probůh, snad ne o panenství?
No to už o hodně dřív – v šestnácti. Přišla jsem prostě jen o část soukromí.
Ve filmech jsi dračice. Jaká jsi v soukromí?
Neodděluji točení a soukromý sex. Jedu vždycky naplno.
Co tě v sexu nejvíc vzrušuje?
Anální sex. Hodně holek se toho bojí, ale jde o to vyzkoušení. Pak už je to hrozně příjemné.

Ale nevyhýbáš se ani lesbickým scénám...
Ne. To je stejné jako s tím análem. Jde jen o to vyzkoušení. Pak poznáte, že milování se ženou je ohromně vzrušující.
Jaké máš plány do budoucna?
Co nejvíc dobrých filmů a spoustu orgasmů.
Jak se ti líbí Diana Kobzanová?
Je krásná a odvážná. Takové holky mám ráda.
Máš nějaký vzkaz pro čtenáře magazínu LEO?
Aby je LEO vždycky inspirovalo a redakci přeju spoustu spokojených čtenářů.
Děkujeme za rozhovor.

SEX KALENDÁŘ

Extáze — 6/2003 vychází 23. 4.
- Mohutné přívaly semene
- Křik latexových děvek
- Sladká pusinka něžné blondýnky

VÝKLADNÍ SKŘÍŇ ČESKÉHO HARDCORE!

České ložnice — 6/2003 vychází 28. 4.
- Nestydatá procházka
- Vyhlašujeme akci Mejdan 69
- Moje malá premiéra

MĚSÍČNÍK MILOVNÍKŮ PRIVÁTNÍHO SEXU!

LEO čtení — 6/2003 vychází 29. 4.
- Šťavnaté sexy povídky i erotické zážitky čtenářů
- Test, Drby ze světa sexu

NEJLEPŠÍ EROTICKÉ ČTENÍ NA TRHU!

FLIRT — 9/2003 vychází 2. 5.
- Která je nejlepší v posteli?
- Kundičky v erotickém prádle!
- Proč nás dráždí bizarní sex?

NEJLEPŠÍ FLIRT VAŠEHO ŽIVOTA!

Fantastik — 6/2003 vychází 2. 5.
- Kaskády spermatu
- Šukací úlet
- Bolest a slast od černé domíny

UMÍME HO POSTAVIT!

Český porno kutil — 6/2003 vychází 2. 5.
- Souložíme podle programu!
- Nahý bobřík odvahy
- Erotické hry ve dvou!

MĚSÍČNÍK PRO ŠIKOVNÉ ČESKÉ (NEJEN) RUČIČKY!

Zkuste to na TROJKU

Pokud žijete v partnerském stereotypu, možná vás nebo vaši partnerku už napadlo, jak oživit váš sexuální život. Všechny možné polohy i praktiky jste už vyzkoušeli a láká vás něco víc? Jste svobodomyslní a nespaluje vás žárlivost? Máme pro vás možná řešení: přizvěte si do postele třetího!

BUDE TO ONA, NEBO ON?

Málokterý samec touží sledovat, jak jeho milovanou uspokojuje jiný muž. Možná zrovna vás ale právě tahle představa vzrušuje, tak se odvažte a navrhněte jí to. Jeden z vás jí může projíždět kundičku a druhý anál. Nebo vám stačí jenom se dívat? Žádný problém, záleží opravdu jen na dohodě. Pokud jste ale bisexuální a své partnerce tajíte, že nejradši by v té posteli ani nemusela být, nemyslete si, že váš manévr neprokoukne a nevšimne si ani toho, jak toho kluka zezadu obíráte.

Většinu mužů zajímá spíš ta druhá varianta: pozvat si do postele ještě jednu nádhernou kočku. Představujete si, jak jen tak v klidu ležíte a obě samice, jedna nadržený než druhá, se sklání nad vaším ptákem, laskají ho prsty i ústy, olizují celé vaše tělo a vy přitom nemusíte hnout ani prstem? Nebo vás vzrušuje sledovat lesbický sex? A když se pak holky vylížou až k potřebě pořádně tvrdého klacka v klíně, zaútočíte a vezmete si jednu pěkně po druhé? Tak jděte do toho! Všichni tři budete spokojení a užijete si všeho, o čem jste dodnes jenom snili.

	ženy	muži
Francie	27 %	38 %
Německo	25 %	32 %
Belgie	20 %	30 %
Norsko	19 %	27 %
Dánsko	17 %	24 %
Švédsko	15 %	22 %

INZERÁT, NEBO LOV?

Inzertní časopisy i internetové seznamky jsou plné nabídek typu „Více než 1+1". Radíme vám, abyste si pečlivě vybírali už podle textu inzerátu. Vždycky se z pěkné dlouhonohé dvacítky může vyklubat proplešatělý šedesátník a kolikrát

Myslíte na to pořád?

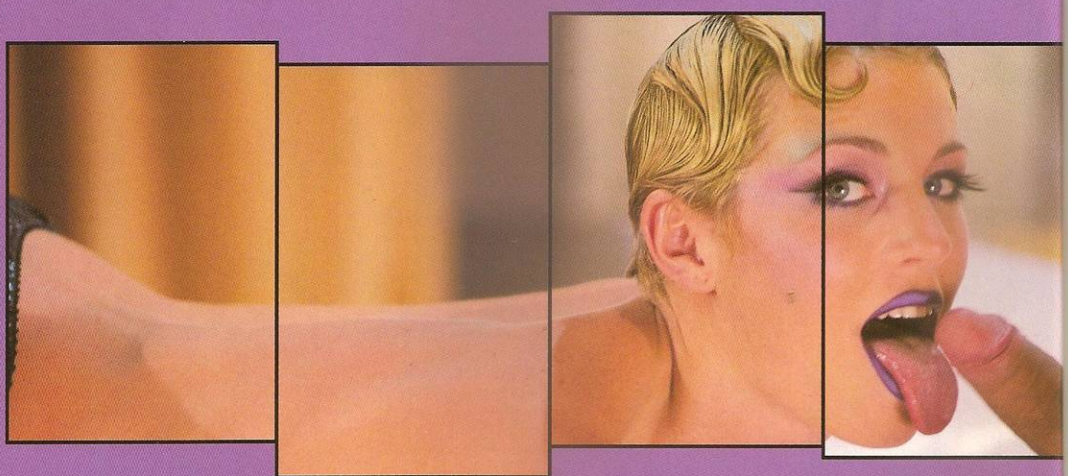

Stačí zavolat a budete to mít pořád, protože...

je to poznat už z textu. Pokud nechcete čekat týdny na odpověď, vybírejte si jen mezi inzeráty s telefonním číslem. Nebo si inzerát podejte sami! Je to zadarmo, seznámíte se rychle a za pár dní už z vás může být sehraná trojka. Někteří z nás si ale rádi vybírají očima. Není málo případů, kdy se partneři rozhodnou ulovit šťavnatou kundičku na nějakém mejdanu či diskotéce. Pokud se vám některá z přítomných zalíbí a budete jí chtít předestřít své zájmy, našlapujte opatrně. Nejlepší je lehce ji oťukat, naznačit, a když vám do té doby nevlepí facku nebo nezavolá svého bouchače, zkuste jí to říct na rovinu. V nejhorším případě budete odmítnuti a musíte to zkusit znovu. Ale kdo to nezkusí, nešuká, že?

Plus pro trojku

Psycholog Sam O'Brian z Kentucky přiznává sexu ve třech jedno velké plus: **„Dává partnerským dvojicím pocit, že si mohou užít sexu s jiným člověkem, aniž by to byla nevěra."** Pokud tedy chcete oživit sex a partnerský vztah zachovat, najděte si někoho na trojku. Nemusíte se bát, v klidu šukejte!

BEZ GUMY RISKUJETE

Vaše nová kamarádka nebo kamarád se můžou stokrát zapřísahat, že ještě nikdy s nikým nic neměli a tudíž jsou jim pohlavní nemoci cizí, ale nevěřte planým slibům! Možná i vy nejste tak úplně nevinní; příležitosti k nevázané sexuální zábavě se naskytne denně spousta. Jestli se nechcete podělit s ostatními o HIV, kapavku či muňky, trvejte zvlášť v případě, že třetí do „páru" je muž, na používání ochrany.

CO NA TO SVĚT?

Obliba trojky je ve světě poměrně velká. Dánští sexuologové v září minulého roku se v několika státech západní Evropy zeptali vždy vzorku 300 mužů a 300 žen na jejich zkušenosti a zálibu v trojce. Výsledky je stejně jako nás překvapily. Podívejte se na naši tabulku a sami si to potvrdíte. A to jsou pouze procenta lidí, kteří mají sex na trojku rádi a pravidelně si takhle zašukají. Kdyby se dělal průzkum, kolik lidí sex ve třech ještě nemělo, ale chce ho vyzkoušet, byla by čísla podstatně vyšší.

ČEŠI JSOU LEPŠÍ

Oficiální výzkum zkušeností českých samců a samiček s trojkou se zatím neprováděl. Všeobecně se ale předpokládá, že naše svobodomyslná společnost se k tomuto druhu sexu staví velmi kladně. Na základě naší vlastní praxe odhadujeme, že Češky a Češi se milují ve třech snad ještě raději než zbytek Evropy! Náš odhad: ženy 42 procent, muži 40 procent. Berte ta čísla s rezervou, ale přece jen; holek chtivých do trojice je v Čechách, na Moravě i ve Slezsku jako slupek, tak se pořádně rozhlédněte a začněte jednat.

SEX KALENDÁŘ

FLIRT — 10/2003 vychází 15. 5.
- 9 tipů pro dokonalou erekci!
- Jak ho zasuneš až do krku?
- Test: Je to kočka, nebo dřevo?

SPOUSTA NÁPADŮ, SERIÁLŮ A ŠANCÍ PRÁVĚ PRO VÁS!

sex rande — 6/2003 vychází 16. 5.
- Všechny druhy soukromých inzerátů ZDARMA!
- Seznamka zcela bez cenzury a redakčních zásahů!
- Superrychlý telefonický kontakt!

DALŠÍ KONTAKTNÍ MAGAZÍN NA NAŠEM TRHU!

SEX KONTAKT MAGAZÍN — 6/2003 vychází 5. 5.
- Více než 500 vlhkých inzerátů!
- Telefonický kontakt!
- Seznámení pro všechny
- Z domácí pornodílny

NEJÚSPĚŠNĚJŠÍ KONTAKTNÍ MAGAZÍN U NÁS!

ALBUM LEO — 2/2003 vychází 19. 5.
- Opět vás čeká záplava domácích fotografií
- Detailní záběry z ložnic i z přírody

PRIVÁTNÍ SEX, TO JE TO, CO LETÍ!

FLIRT — 11/2003 vychází 29. 5.
- Kde ulovíš milenku na léto?
- 1. červen s lolitkami!
- Fotte klíny jako profík!
- Seznamovací inzerce

NENECHTE SI UJÍT NEJLEPŠÍ FLIRT SVÉHO ŽIVOTA!

TV Private Gold to pořád dává!

Necenzurovaný televizní hardcore tak, jak to máš rád, 24 hodin každý den.

Nyní **50% sleva** na 3 měsíce!

Objednávejte na ✆ 800 800 009

PRIVATE Gold

Lili je holka do nepohody, má ráda sex, vzrušení a muziku. Jako každá holka zbožňuje muzikanty, a proto navštěvuje hudební kluby, kde ji ojíždí členové různých kapel.

Když jí jeden kanec pěkně nastrčí šupáka do kundičky a druhý zakrouhá do análu, je na vrcholu blaha. Teď má jednoho basktaristu a ten ji šoustá tak, že jiného snad ani nechce. No, nechce... To by nebyla Lili, kdyby si nedovolila sem tam malý úlet.

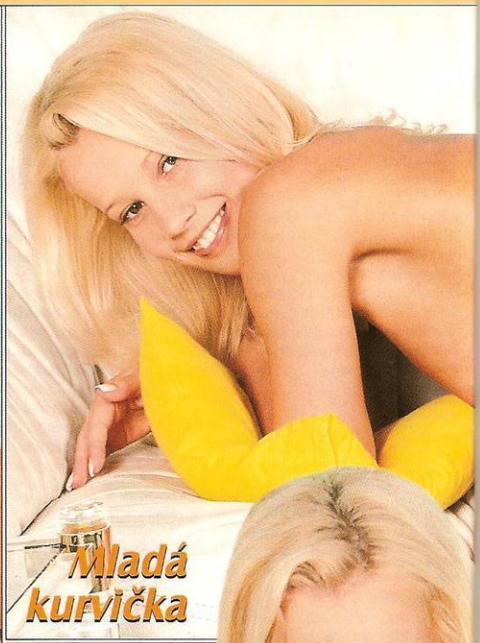

Mladá kurvička

Lili

909 464 661
Budu tě poslouchat na slovo!
Pro starší 18 let.
23 Kč/30 s. WPI, P.O. BOX 28, Průhonice.
Tyto služby neposkytuje Český Telecom, a.s., Eurotel, T-Mobile a Oskar.

Vniká občas na pánské záchodky, kde je pohoní chlapům. Sem tam ukáže kundičku důchodcům v autobuse a také třese prsy, když vidí nějakého mladého studentíka. Miluje, když jí koule mlátí o stehna. Kundička jí teče při pomyšlení na rajcovní pich. Opře se o ruku a druhou si zajíždí dovnitř. Natahuje mušličku, je pěkně prokrvená a vzdechy se Lili derou na jazyk. V tu chvíli ho tam chce vstřelit. Na doraz, po koule. Lili jen vykřikne a pak se rozplyne slastí.

EROTIC CITY

Síť sexshopů s videopůjčovnami

www.eroticcity.cz

Otevírací doba: Po-Ne 9.00-21.00

vibrátory
videokazety
panny
vaginy
vakuové pumpy
gely
prezervativy
afrodisiaka
CD ROM, DVD
erotické prádlo
včetně kůže
latexu, gumy
průhledného plastu
a lakovaného oblečení
žertovné erotické předměty
časopisy, atlasy, knihy
široký výběr videokazet
a DVD v každé půjčovně

POZOR!

ČLENOVÉ KLUBU

MAJÍ VE VŠECH PRODEJNÁCH

10% SLEVU

NOVĚ OTEVŘENO!

PRAHA 1, Skořepka 1057/6

BRNO, Štefánikova 120/51

PRODEJNY EC:

BRNO, Plotní 83/25
BRNO, Štefánikova 120/51
Č. BUDĚJOVICE, Na Sadech 24/1862
DĚČÍN, Teplická 349/50
H. KRÁLOVÉ, Tylovo nábřeží 293/2
CHOMUTOV, Na Příkopech 396/7
JIND. HRADEC, Pod Hradem 280/IV
K. VARY, Sokolovská 74/138
K. VARY, Západní 1207/9
LIBEREC, Sokolov. nám. 18/260
LOUNY, Husova 591
LITOMĚŘICE, Mrázova 4
OSTRAVA, Partyzánské nám. 2589/6
PARDUBICE, Sladkovského 823
PLZEŇ, Palackého nám. 31/2
PLZEŇ, Slovanská třída 6/1356
PRAHA 1, Skřepka 1057/6
PRAHA 1, Na Poříčí 1757/41
PRAHA 3, Táboritská 475/6
PRAHA 4, Ul. 5. května 1097/31
PRAHA 5, Lidická 755/15
PRAHA 5, Plzeňská 203/121
PRAHA 14, Poděbradská 63
PRAHA 15, Hpark HOSTIVAŘ
PŘEROV, Svisle 1101/16
TEPLICE, Školní 19/1019
TŘEBÍČ, Heliadova 177/1
ÚSTÍ n. LABEM, Masarykova 3127/28
ZLÍN, Kvítkova 80/80

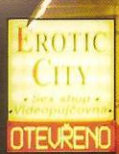

STACY SILVER: MILUJTE SVÉ TĚLO

V magazínu LEO vám pravidelně přinášíme portréty slavných zahraničních pornohvězd. Seznámili jsme vás s hvězdami a hvězdičkami evropskými, americkými, ale i s exotickými kráskami z dalekých zemí. Slečna s uměleckým jménem Stacy Silver je Češka. Jistě, není to první krajanka, která zazářila na pornonebi, stačí si připomenout třeba slavnou Dolly Buster. Stacy Silver ale patří k těm, které ve své hvězdné kariéře stále stoupají vzhůru a svůj zenit má ještě daleko před sebou.

ORGASMUS JE JENOM JEDEN

Stacy Silver točí a fotí jak s muži, tak se ženami. Lesbickým a bisexuálním scénám se nikdy nevyhýbala. „Orgasmus je jenom jeden," tvrdí. V tom se jí dá stoprocentně věřit. Prožívá ho před kamerou stejně jako v soukromí. Divoký, vášnivý, nespoutaný. Jestli ji k němu přivede borec s ohromným mackem, nebo křehká dívka, to je přece jedno! Je svá, vždycky svá zůstane a na rozdíl od některých svých kolegyň je pořád i skromná. Tedy skromná v soukromém životě, ale před objektivem se z ní stává naprostá profesionálka, která má veliké nároky na partnery, ale i na sebe. I to je Stacy Silver.

PŘI SOULOŽI NA FOŤÁK ZAPOMENU

Je spousta lidí, kteří si neumějí představit, jaké to je prožívat nejintimnější chvilky za přítomnosti fotografa. „Na objektiv kamery si nikdy nezvyknu, pro mě je to jenom práce," tvrdí jedna její zahraniční kolegyně, která si říká Sexie. Názor Stacy je úplně opačný. „Při souloži na objektiv prostě nemyslím," řekla nám. „Jsem tam jenom já a moji partneři. Sex prožívám stejně jako kdyby tam žádný fotograf nebyl. Vychutnávám předehru, lízání, orgasmus, potoky semene. Teprve pak, když vidím hotové fotky, uvědomím si, jak strašně jsem při focení vyváděla."

PORNO VADÍ JENOM POKRYTCŮM

Jasno má i v tom, jestli to, co dělá, někoho pobuřuje, nebo ne. „Porno vadí jenom pokrytcům. Nikdo si ho přece nemusí kupovat, půjčovat, nikdo se na něj nemusí dívat. Porno sledují ti, kteří jsou stejná krevní skupina jako já. Takoví, kteří se umí odvázat a užít si. Porno je dobré pro všechny, kteří si umějí vychutnat život, ale i pro ty, kteří z nějakého důvodu právě nemohou. Jsou třeba ve vězení, jsou nemocní nebo staří. Je tohle špatné? Kdyby bylo po mém, nesmělo by kvalitní porno chybět v žádné vězeňské knihovně. Jsou to lidé jako my, mají stejné chutě a touhy. Opravdu si myslím, že porno a sexy fotky mnoha lidem pomáhají. Zavírat před ním oči se mi opravdu zdá jako pokrytectví nejvyššího stupně."

ZAČÍNALA JSEM BRZY

„Na všechno dost spěchám. První sexuální zážitky jsem měla už jako hodně mladá, fotit jsem začala taky brzy, prostě chci si všeho užít. Znáte to přísloví: Je lepší se umilovat k smrti, než v domově důchodců vzpomínat na pracovní úspěchy? Tak to jsem já."

K tomu si dovolíme poznamenat, že v případě Stacy by asi i to vzpomínání bylo obrovským zpestřením života v domovech důchodců. Její pracovní úspěchy jsou totiž zřejmé – spousty nespoutaných orgasmů, litry semene, tekoucí kundičky a tisíce nadšených obdivovatelů.

CO JE ŠPATNÉHO NA MASTURBACI?

„Masturbace pomáhá fantazii, rozvíjí vnímání sexu. Už jsem mluvila o těch, kteří masturbují nad fotkami. Proč ne?! Někdy je to i lepší než klasický sex. Ve fantazii můžete mít nejkrásnější holky nebo krásné chlapy s ohromnými ocasy. Můžete být Paní i Otrokyní, snít o něžném milování i nejtvrdších S/M praktikách. Nechte fantazii pracovat. Tedy nejen fantazii, ale i ruku nebo třeba vibrátor. Já jsem se masturbačním fantaziím nebránila nikdy a zrovna tak mi nevadí podobné scény fotit."

SEX JE VŽDYCKY KRÁSNÝ

„To, co jsem řekla o orgasmu nebo třeba o masturbaci, myslím naprosto vážně a všem bych chtěla vzkázat – milujte své tělo. Neničte ho, nehuntujte se, vychutnávejte si všechno, co vám přináší. Někdo v posteli při milování, někdo třeba v posilovně nebo při běhu. Sex je vždycky krásný, tělo je krásný dar a dárky se přece nerozbíjejí!"

Tohle povídání se Stacy Silver se asi lépe zakončit nedá. Je fajn, když pornohvězda světové velikosti ví, co chce, zajímá se i o to, co se děje kolem, a člověk se přesvědčí, že má nejenom krásné tělo, ale i mozek. Do toho nevidíme, mezi její krásná roztažená stehna často. Obojí je moc příjemné.

-jr-

Neukojená děvka z Kostariky

Sonja

Sonja je velice lukrativní zboží, drahé, svůdné, báječné. Tahle kostarická kráska je opravdu třída. Vidíte, jak se umí nabídnout? Dělá, že se stydí, zakrývá si kundičku a pak? Za chvíli si ji roztáhne a ukáže růžový vchod do ráje.

Chtěli byste ho tam vrazit? Tak pojďte! Miluje tlusté ocasy, které jí projedou díru, a zbožňuje pulzující klacky, které se v ní utopí až po koule. Že na to nevypadá? To je omyl, tím to totiž nekončí, má spoustu dalších chutí. Ještě raději totiž ocasy polyká. Objíždí jejich žaludy, špička jazyka si hraje s uzdičkou, vyhání z nich první kapky a pohrává si s nimi. Roztírá si je po patře a vychutnává báječnou chuť.

909 464 655
Mrdej mě, prosím!
Čekám na to.
Pro stars 18 let.
23 Kč/30 s. WPI, P.O. BOX 28, Prohonice. Tyto služby neposkytuje Český Telecom, a.s., Eurotel, T-Mobil a Oskar.

Její ruce nezůstanou v klidu,
honí klády, hrají si s naběhlými žaludy
a tisknou koule. Je perverzní kurvička a tak
ji vzrušuje, když u toho muži řvou jak zvířata a jejich semeno se jí rozlévá po prsou.
To si pak chytne obě kozičky do rukou
a v té horké šťávě masíruje svoje
oblinky. Vůně vystříkaného
semene ji přivede
k orgasmu sto-
procentně
vždyc-
ky.
Sonya

Výherce soutěže LEO

DEN A NOC S MODELKOU

magazín LEO

Líbí se vám naše modelky? Chtěli byste se s některou z nich setkat, posedět na obědě, na večeři a pak s nimi zajít do některého klubu nebo snad do soukromí? Nevíte, jak na to? Úplně jednoduše – stačí vyplnit otištěný kupon a odeslat ho na adresu **LEO, P.O.Box 164, Černokostelecká 20/2020, 100 31 Praha 10**. Z došlých kuponů vylosujeme jednoho šťastlivce, domluvíme si termín a dál už bude záležet jenom na něm, jak se na pokračování večera se slečnou domluví. Magazín LEO pochopitelně hradí veškeré náklady.
Jak vidíte na našich fotografiích, jsme diskrétní. Na oběd i na večeři a na chvilku do klubu nebo domů vás budeme doprovázet s fotákem, ale pak se diskrétně vzdálíme.

1

2

PAN MARCEL (26)
ODKUD: Břeclav
POVOLÁNÍ: projektant
PRVNÍ SEX: v 15 letech
OBLÍBENÁ POLOHA: na koníčka

Pusa na uvítanou zachutnala. Byl to ale jenom malý předkrm k tomu, co pak mělo následovat, a oba se na to už moc těšili.

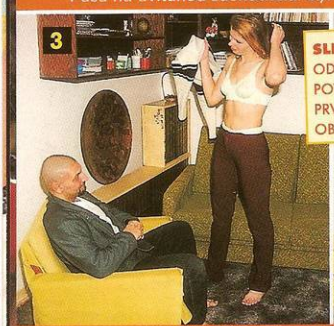
3

4

SLEČNA ZOJA (22)
ODKUD: Praha
POVOLÁNÍ: studentka
PRVNÍ SEX: v 16 letech
OBLÍBENÁ POLOHA: zezadu

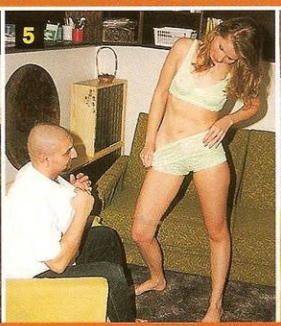
5

6

Uvítací formality byly za nimi a Marcel a Zoja byli konečně sami. Tedy sami zatím ne, ještě jsme tam byli my.

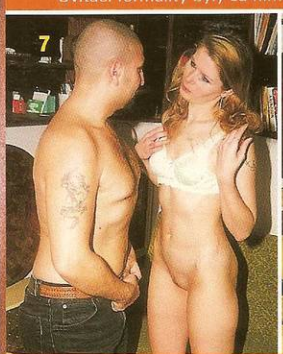
7

8

9

10

Marcel nedokázal odolat Zojiným půvabům. Oba se těšili jenom na to jediné. Na co? To snad není těžké uhádnout!

Pan Marcel tak trochu váhal. Když jsme mu do Břeclavi zavolali, že vyhrál v soutěži a má tudíž neopakovatelnou možnost strávit den a noc s naší modelkou, myslel si nejdřív, že si z něj děláme legraci. Prosím, nic nového, to si totiž myslí většina výherců. Když jsme mu potřetí zopakovali jeho adresu a datum, kdy kupon odesílal, uvěřil. Pak ale začaly trochu jiné problémy. Pan Marcel je totiž už měsíc šťastně ženatý, a tak se začal trochu strachovat. Nechal si to projít hlavou – a mimochodem, nejenom svojí, ale i hlavou panny nevěstinky. Volal už druhý den ráno a oznámil nám, že jeho manželka mu skoro vynadala, když viděla, jak váhá. Je to vlastně poprvé, co na naši soutěž svého borce do Prahy vyslala jeho manželka. **Přijel, viděl, zvítězil.** Že přijel a viděl, to jsme zdokumentovali. Že zvítězil a že to bylo po rovném a tvrdém boji, to nám potvrdila slečna Zoja a my nemáme důvod jí nevěřit. Nafotili jsme s ní toho už dost a zodpovědně potvrzujeme, že ji hned tak něco nerozhodí. No, stehna jí to rozhodí, to je pravda, ale v srdíčku to ustojí. On přijel, ona na něj už čekala a my jako správní novináři byli na místě s připravenými fotáky. Jako vždycky, až k finále nás nepustili, ale o tom, co se dělo před tím, přinášíme reportáž. Jo, a abychom nezapomněli – ještě jednou děkujeme paní novomanželce, že svého mužíčka do Prahy nejen pustila, ale dokonce přímo vyslala. To se zase tak často nestává. **Ruku na srdce – nezávidíte mu?!** Máte chuť strávit s naší modelkou den a noc plnou vášní? Máte stejně tolerantní manželku, nebo jste aspoň schopni to ututlat? Také neváhejte, vyplňte kupon a pošlete nám ho. Naše roztoužená modelka čeká možná právě na vás.

1 *Trochu škrábeš, ale je to vzrušující.*
2 *Pojď, už se těším, jak se ti předvedu.*
3 *Dívej se, je to jenom pro tebe.*
4 *Líbí se ti moje prdelka?*
5 *A co takhle kočička...*
6 *A je venku, vidíš, jak se už těší na mlíčko?*
7 *Teď mě už netrap a svlékni se i ty.*
8 *Myslím, že tomuhle ptáčku bude v mé klícce dobře.*
9 *Už asi taky spěcháš, viď?*
10 *Tak pojď, už tě opravdu chci.*
11 *A tohle je poslední fotka, pánové!*

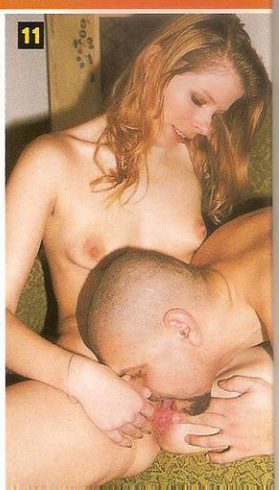
11

Erika

Vraž mi tam okurku!

Erika je pro muže s fantazií modré z nebe. Ze všeho nejvíc ji vzrušuje představa okurky zasunuté do kundičky. „To mi nemůže žádný chlap dát, miluji ten chladivý pocit! Nechám si ji pěkně vychladit v lednici a pak si ji tam strčím!" Takže jestli chcete Eriku vlákat do postele, tak jedině se studenou okurkou v ruce. „Nemám ráda horké zboží.

909 464 662
Těš se na moje kozičky!
Pro starší 18 let
23 Kč/30 s, WPI, P.O. BOX 28, Průhonice.
Tyto služby neposkytuje Český Telecom, a.s., Eurotel, T-Mobile a Oskar

To mě pálí v kundičce. Proč do horké pece strkat horký chleba? Za nejlepší vzpomínku považuji milování v chladničce jednoho masokombinátu. O záda mi pleskály kusy masa a to studené masíčko na rozpáleném těle mě přivádělo k orgasmu!
Vraž mi tam okurku!

Erika
Jaký má Erika recept na okurkovou šoustačku? Hospodyňky, pište si: „Nejdříve si ztvrdlou stopkou dráždím klitoris, drápu se tam tak dlouho, dokud nemám vlhkou kundičku. V tu dobu mám už chladivou ruku a to je skvělé, když si hladím rozpálené bradavky. Když už z kundičky teče, pomalu tam strkám okurku. K orgasmu mě přivede chlad, který cítím uvnitř rozpálené dírky."
Erika

MISS ČR 2001
Diana KOBZANOVÁ
magazín LEO

Speciální příloha - PRVNÍ MISS, KTERÁ SE SVLÉKLA!

magazín LEO

24 stran

DIANA KOBZANOVÁ totálně nahá

Orgasmus není na objednávku!

Jak to mám nejraději

Uvidíte víc, než o čem jste snili!

Foto pro časopis Leo exkluzivně: ROMAN SLUKA

V sexu jsem hodně dominantní

Vzrušující a úplně otevřená!

Co se nevešlo...

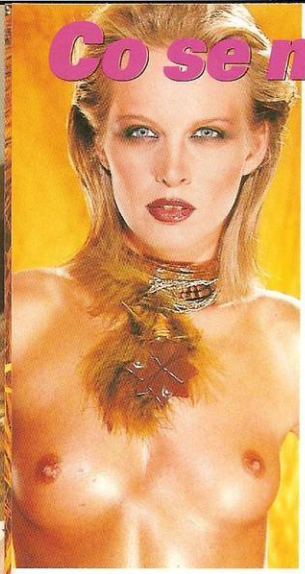
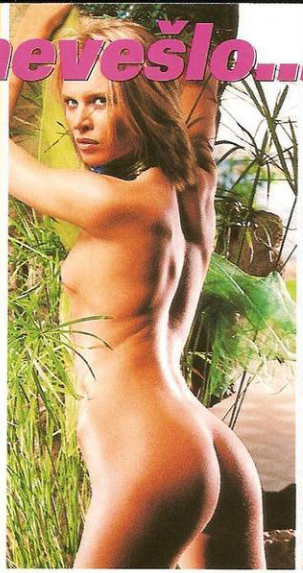

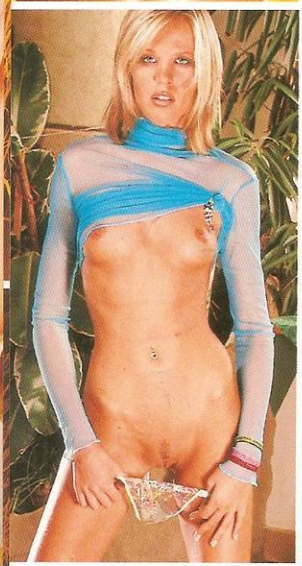

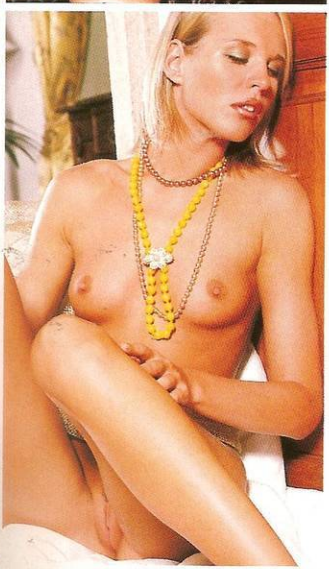
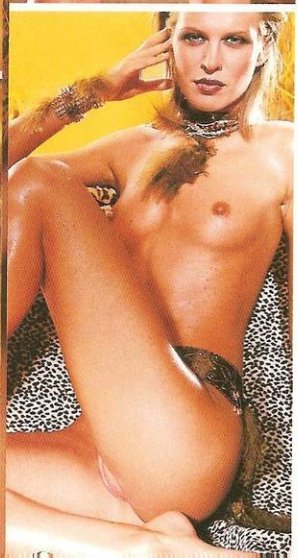

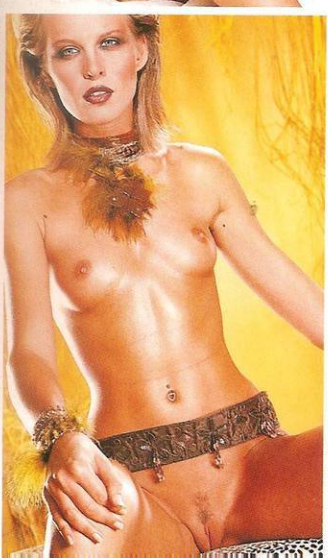

Focení Miss Diany Kobzanové připomínalo spíš hollywoodský velkofilm. Příprav na něj i samotné fotografování bylo už jen třešničkou na dortu a vynikající fotograf Roman Sluka ho, jako vždy, zvládl na jedničku. Předcházelo mu:

- výběr z dvanácti možných lokací (nakonec se fotilo na pěti z vytipovaných)
- zajištění cateringové služby
- práce supervizážistek, zajištění dokonalého světelného parku
- výběr svůdných módních kreací od nejlepších návrhářů
- sladění termínů pro exkluzivní rozhovor (Diana se v té době pohybovala po celé Evropě a Japonsku)

FAKTA:

- fotografovalo se v rozmezí čtrnácti dní
- denní práce představovala někdy až osm hodin tvrdé dřiny
- celkem bylo pořízeno 795 záběrů

Je tedy jasné, že vám nemůžeme ukázat všechny, proto bychom vám jako bonboneček rádi nabídli něco z toho, co se nevešlo. Na závěr poděkování: Dianě, která byla vždy vstřícná, usměvavá a nekonfliktní, fotografovi Romanu Slukovi, jeho asistentovi a celému realizačnímu týmu za to, že byli profíci jako vždy.
S díky redakce LEO.

Chcete vyhrát nezapomenutelný večer s nejkrásnější dívkou ČR? Čtěte na straně 70.

Diana: *„Chcete mě mít doma nahou? Objednejte si plakát s mým vlastnoručním podpisem. Jsem tu jenom pro vás."*

Exkluzivní příloha magazínu LEO

Miss ČR Diana Kobzanová

Pro čtenáře Leo
Diana

Věk: 20 let
Míry: 90–62–92
Nohy: 126 cm
První modeling: ve 14 letech
Má ráda: klasiku, vepřo knedlo a čokoládu
Zvláštní znamení: ráda nosí tanga

Měl jsem trému, to přiznávám. Přece jenom s nejkrásnější dívkou republiky nemluvím denně. Pak jsem si k ní sednul na kávu. Byla úplně normální, na hlavě čepici, zpod které vykukovaly krásné vlasy. Hezky se smála, pila kávu a já si zapálil cigaretu. Pak se rozmluvila. Normální holka, kterou můžete potkat na ulici. Vlastně normální ne – nejkrásnější. Mluvil jsem s Miss České republiky 2001, Dianou Kobzanovou. Byla v pohodě, já už míň, protože jsem měl trému. Snad to na tomhle rozhovoru nebude vidět – udělal jsem pro to všechno, ale ona ještě víc. Totálně nahá pro vás, totálně otevřená pro mě. Je fajn a v pohodě. Seznamte se – Diana Kobzanová.

Normální HOLKA nabitá SEXEM

Nemám plné skříně pornokazet

„Nechala jsem se fotit nahá, i když vím, že mi to způsobí tak trochu problémy. Mám ráda svoje tělo, mám ráda sex a vždycky si stojím za tím, co dělám," řekla na úvod. No, tak to je slovo do pranice.

Máte ráda hodně odvážné fotky?

„Jsem dost vášnivá, takže nějaké povzbuzení nepotřebuji. Nemyslím si, že, aby člověk prožil parádní orgasmus, musí mít ve skříni tři tuny pornokazet..."

Vy jste asi hodně dominantní, co?

„Asi ano."

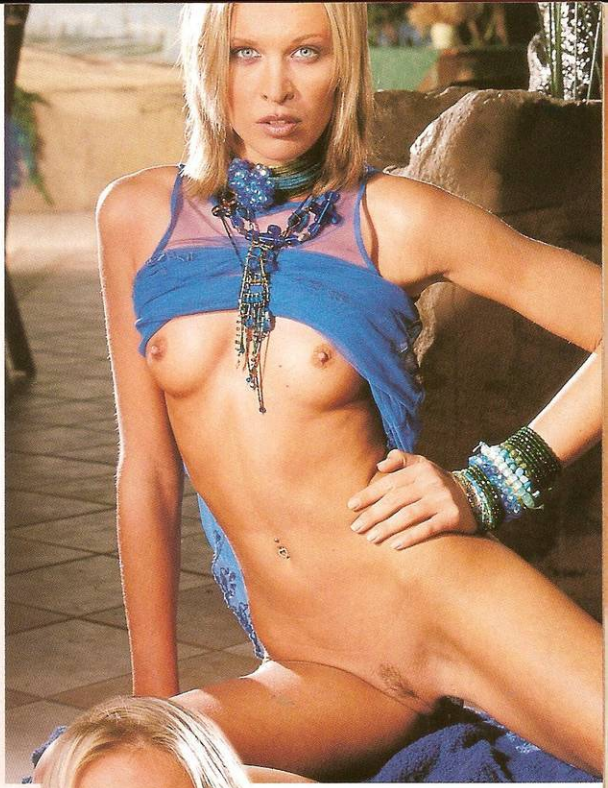

Lesba nejsem

Když už jsme u toho sexu, teď je tak trochu móda být minimálně bisexuálka. Jak jste na tom vy?

„Lesba nejsem: Ženské tělo je krásné, ale já jsem opravdu na chlapy."

Na jaké?

„Na hezké. To jsem vám toho řekla, že? Když se ze mě snažíte vymámit, na jaké chlapy jsem, tak vám řeknu, že spíš na tmavovlasé. Blondáci mě nikdy moc nebrali, ale nikdy neříkejte nikdy."

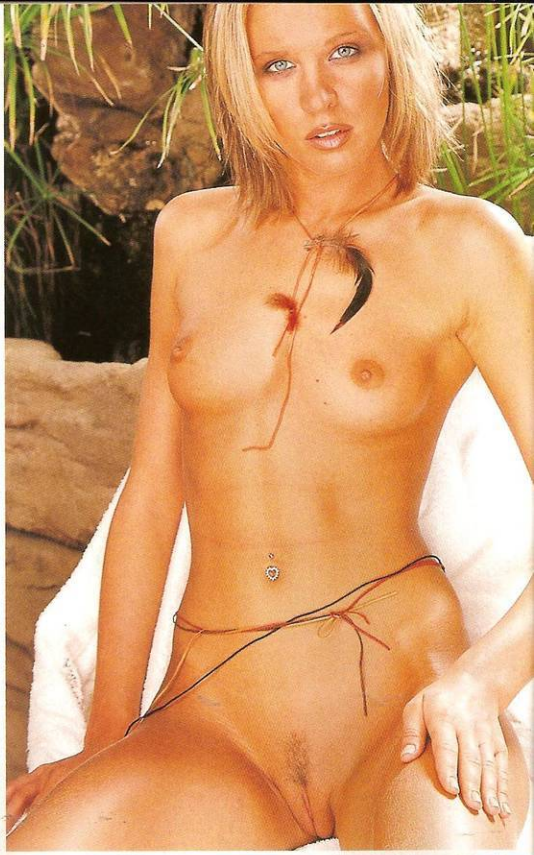

Orgasmus není na objednávku

Nikdy neříkáte nikdy ani v posteli?
„Orgasmus není na objednávku. Jsem pohodářka a mám ráda pohodu i v sexu. Není přece možné milovat se jenom proto, že je třeba sobota večer. Musí na to být nálada, ti dva si musí vzájemně rozumět, být vyrovnaní a na sex se těšit."

Řekla jste dva.
Větší počet by vám nevyhovoval?
„Možná po tom, co jsem nafotila set pro LEO, to bude znít divně, ale já jsem opravdu dost konzervativní."

Tak to vám moc nevěřím...
„Tak to mi klidně věřte. Holky mi nic neříkají a nějakou přesilovku v posteli taky mít nemusím."

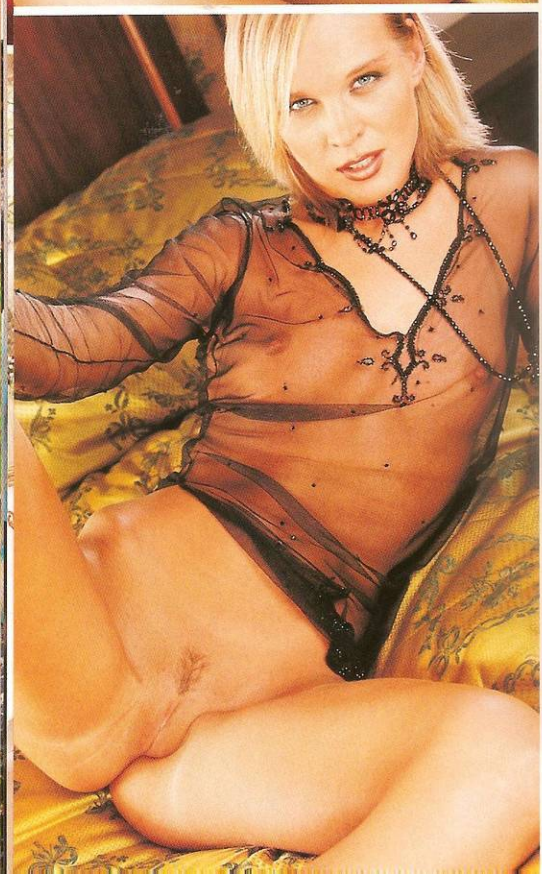

Mám dlouhé nohy a ostré lokty

Když jsme u toho, jak se z holky stane Miss?

„Soutěž Miss legrace ale opravdu není, nechtěla bych to snižovat. Všech holek, které do toho jdou, si vážím. Ze začátku je to legrace, ale ta končí, když porota vyhodí první šestku. Ptal jste se, jak se z holky stane Miss. Asi to chce odvahu a trochu ostré lokty."

Vy je máte?

„Mám; a někdy okolo sebe i kopu."

Mimochodem nefestně krásnýma a dlouhýma nohama...

„To jste řekl vy."

126 centimetrů...

„Tak to máte lepší informace než já."

To víte, já jsem dolňák. Bavili jsme se o mamince. Bude si dělat problémy z toho, až vás uvidí v LEO magazínu nahou?

„Ne, o tom pochopitelně ví, rodiče jsem na to připravila."

Jak to brali?

„Sportovně. Víte, já se o sebe vždycky uměla postarat a focení pro LEO je nabídka, která se neodmítá. Mimochodem, myslím si, že LEO je ve svém oboru jednička. Neberu ho jako pornočasopis, ale jako časopis o sexu a hlavně časopis, který má úroveň."

Předvádím se od 14 let

Nedělala vám problémy promenáda v plavkách?

„Ne, já se předvádím od čtrnácti let. Nikdy mi to nevadilo, a asi proto mi nevadilo ani pózování pro LEO."

Mimochodem, o soutěži Miss jste rozhodla sama?

„Největší podíl na tom má máma. To vlastně ona mě přemluvila."

Takže jste celá maminka?

„To ne, trochu se lišíme. Máma někdy složitě řeší problémy, které bych já hodila za hlavu. Dělá si prostě někdy problémy z věcí, které za to nestojí."

V posteli mám nejraději klasiku

Jak to vlastně máte nejraději?
„TO?"
Promiňte, milování...
„Opravdu mám nejraději klasiku."
Takže misionářská Miss?
„Přesně tak."

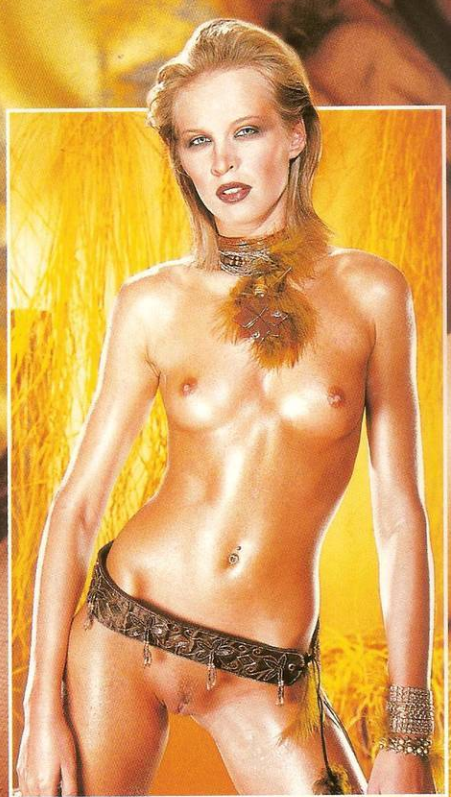

Nejsem závislá na niko

Takže jste hodně nezávisl

„Jinak – nejsem závi

Ani na muži

„Ne, mám ráda volnost. Když začnu cítit, že mi nějaký vztah přerůstá p
hlavu, zařadím zpátečku. Můžu s chlapem chodit, miluju se s ním, miluju
ale jakmile pocítím nějaký pocit závislosti, zježí se mi chlu

No, když už jsme u těch chloupků – máte je krásně upraven

„Děkuji, mám to raději než úplné vyholení, to mi připadá tak trochu méně se

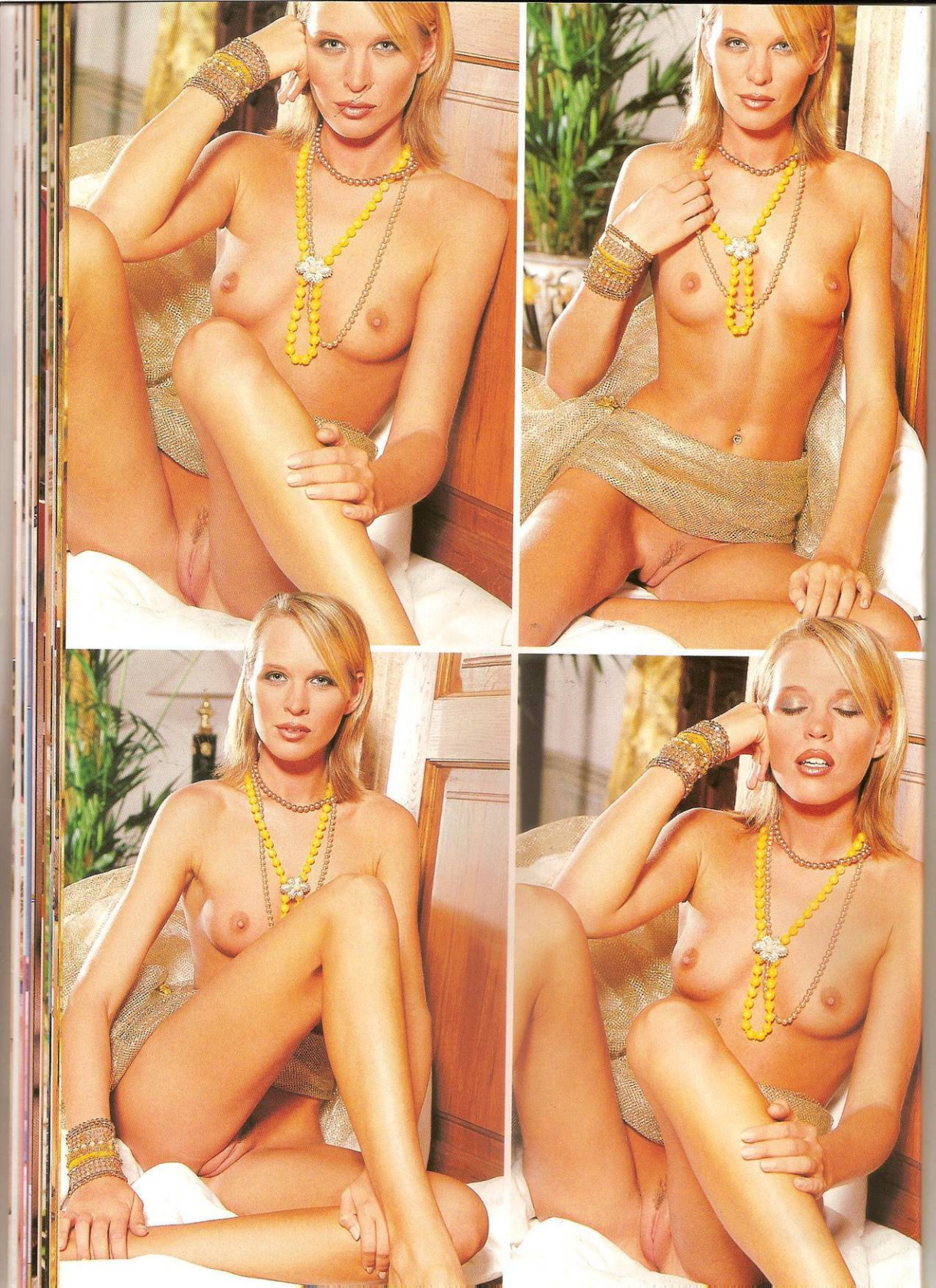

Nahota je důstojná

Už jsme se bavili o tom, že za pózování pro LEO vás hodně lidí odsoudí. Jste na to připravená?

„Nahota je důstojná. Nelituju toho, že jsem to udělala, nelituji toho, že mě lidi uvidí nahou. Sex je přece ta nejkrásnější věc a nahota k němu pochopitelně patří. Šla jsem do toho naplno i s vědomím, že o nějaké přehlídky přijdu. Chtěla jsem vyzkoušet, jaké to je, a musím přiznat, že mě to vzrušovalo. Vždycky ráda dělám s profesionály."

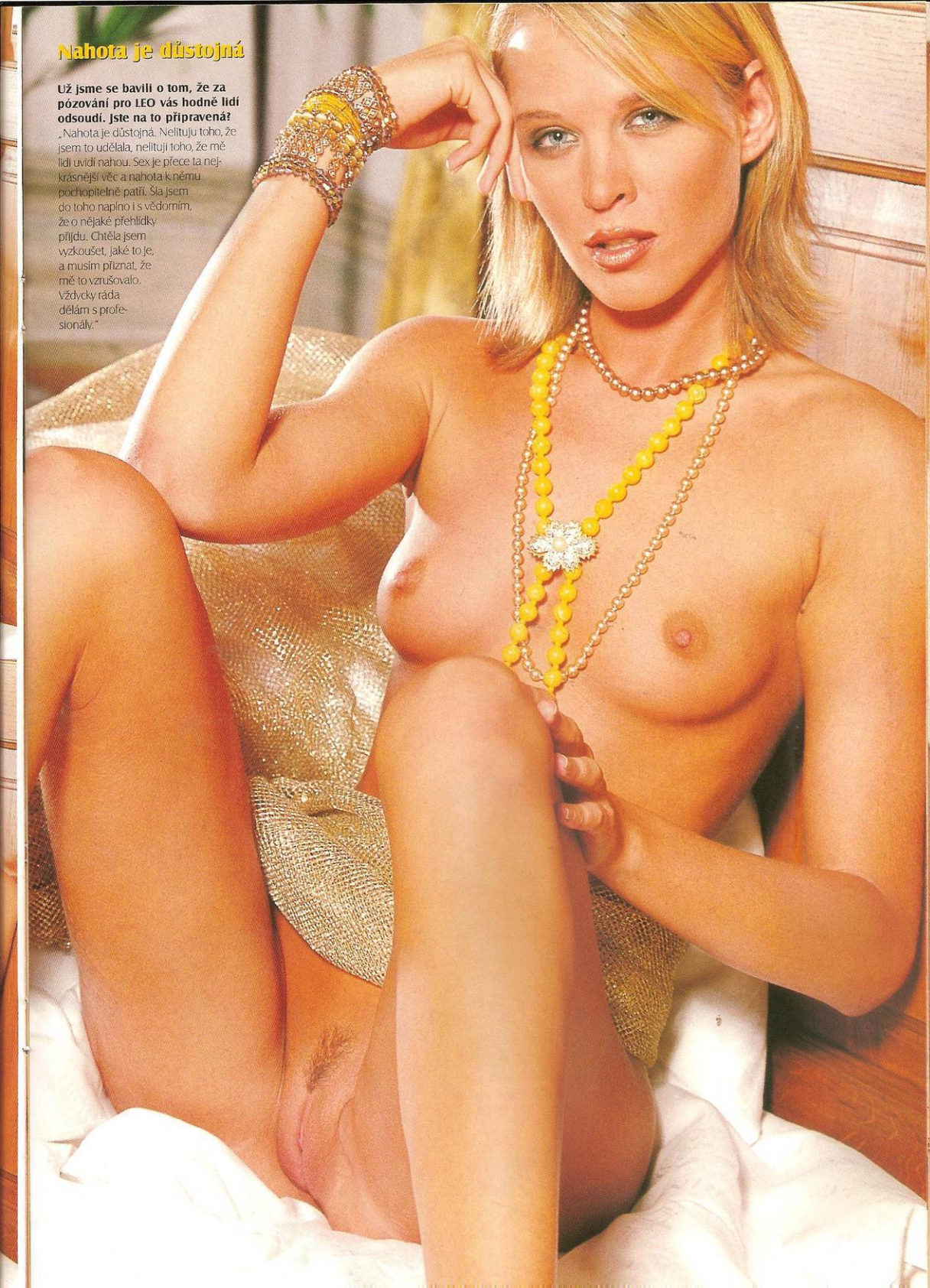

Mohla bych jít nahá i po Václaváku

Jaké to je, nechat se vyfotit pro LEO a vědět, že vás spousta lidí uvidí nahou?

„Nahota je moje soukromá věc... Tak to mi asi teď neuvěříte, co? Ale ne, fakt. Nahota patří k sexu a do soukromí. Já jsem se nechala vyfotit, zapózovala jsem, bylo to fajn a fotograf je naprostý profík. Jo, to je jedna věc, druhá je ta, že bych třeba nešla na nudistickou pláž."

Stydíte se?

„Ne. Navíc teď, po tom, co jsem zapózovala pro LEO, mám pocit, že bych mohla jít nahá i po Václaváku."

Tak proč ne na nudi pláže?

„Nejde o nahotu, jenom mě strašně štve, když vidím stát nahé lidi před stánkem s párky. Neni vám to taky tak trochu divné?"

Teď můžete fotit každého

Jste další celebritou, která se pro LEO svlékla, ale jste jediná Miss. Myslíte, že jste těm dalším ukázala cestu?

„Myslím, že ano. Teď můžete fotit každého. Mám pocit, že lidi si uvědomí, že svléknout se pro erotický časopis není ostuda. Nechci se označovat za nějakého průkopníka, udělala to už paní Kornová i Tereza Pergnerová, jenom jsem prostě poznala, jaké to je. Stálo to za to."

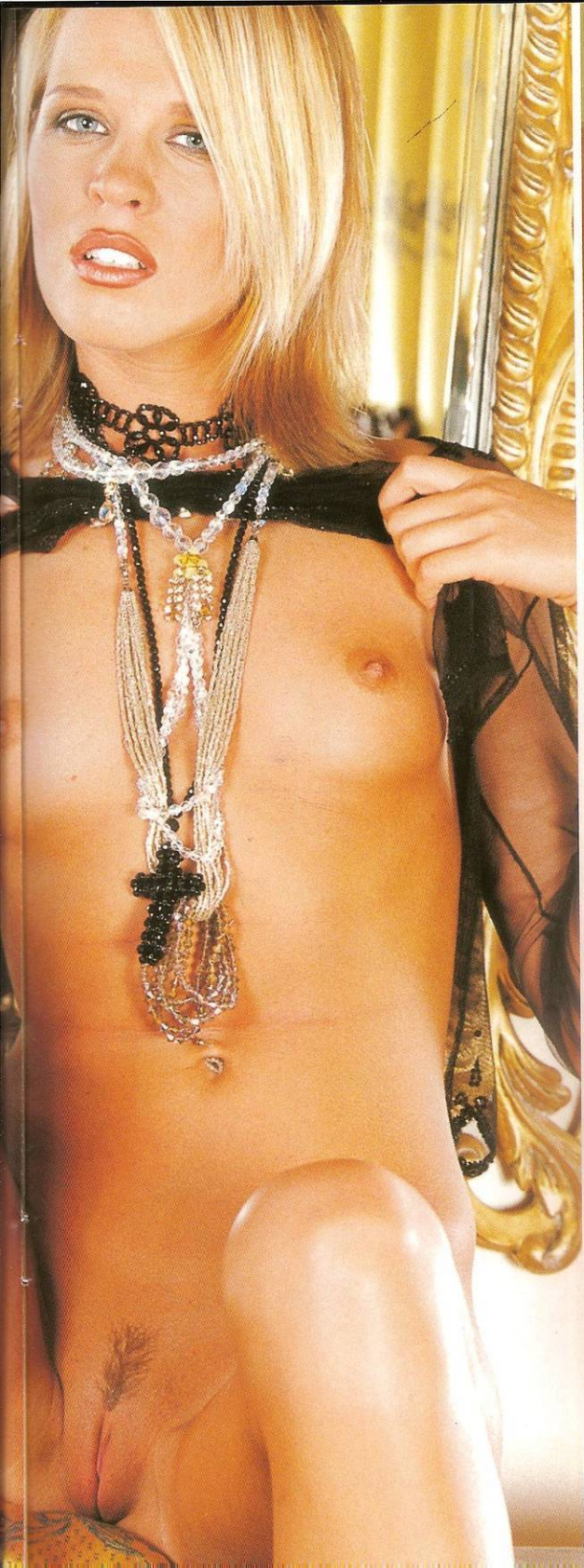

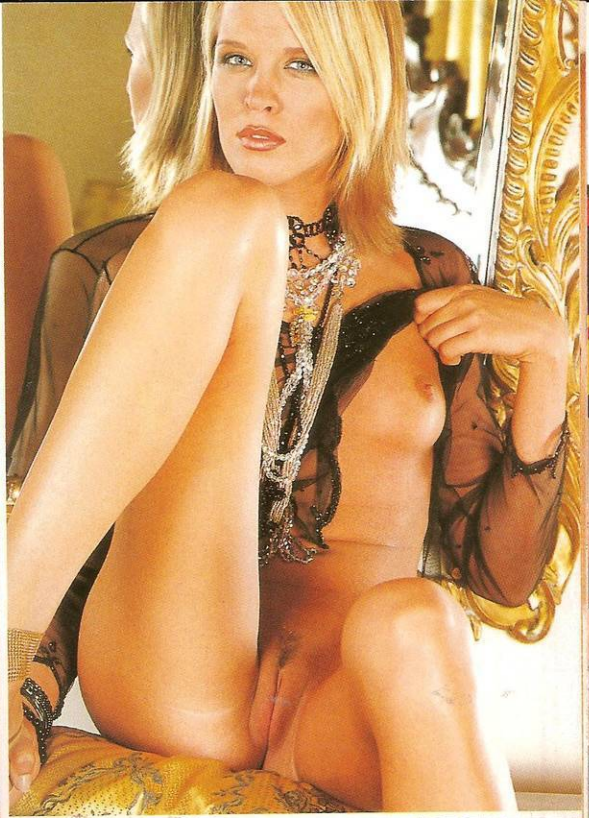

Nemám ráda zbytečné starosti

Takže starosti si opravdu nedě-láte?

„Nemám ráda zbytečné starosti. Lidi, kteří si je připouštějí, lituji. Ráda si užívám života, sexu, jsem ráda, že vypadám tak, jak vypadám, a nevidím důvod, proč bych měla být nějak vystresovaná z toho, že jsem se svlékla. Mám ráda věci pod kontrolou, jsem samostatná a vždycky jsem se uměla o sebe postarat sama."

Dost se mluví o vašich návštěvách diskoték. Máte nějaké starosti se životosprávou?

„Ne. Mám kliku, že se nemusím nijak zvlášť starat o to, abych třeba nepřibrala. Možná je to i pravidelným sexuálním životem. To je nejlepší dieta, kterou znám."

Děkuji za rozhovor i za doporučení příjemné diety.

909 464 658
Udělám ti to jako žádná jiná!
Pro čtenáře 18 let.
23 Kč/30 s. VAT. P.O. BOX 28, Průhonice.
Tyto služby neposkytuje Český Telecom, a.s., Eurotel, T-Mobile a Oskar.

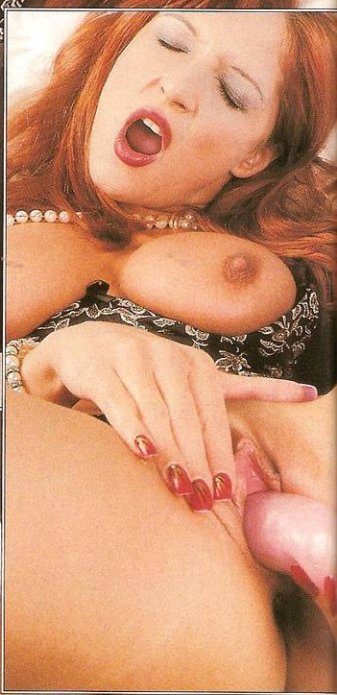

Tlusté klacky, to je moje!

Od mládí jsem měla sklony k pozorování mladých kluků ve sprchách. Rajcoval mě pohled na polotuhý čuráky. Sem tam si ho některej vyhonil a pak cákal jako divej. Jednou jsem odchytila kluka s velkým klackem.

Klára

Řekla jsem mu narovinu: „Hele, máš pěknej ohon, nechceš mě projet?" Beze slov ze mě strhal oblečení a nasoukal ho do mě. Křičela jsem: „Vraž ho tam až po koule!" A on přirážel jak zběsilý. Nečekala jsem, že ho náhle vytáhne a polije mi obličej žhavou bílou lávou.

Polykala jsem jeho semeno jako smyslů zbavená. Ještě jsem měla v ústech štávu, když mě začal líbat. Naše ústa se spojila a on si vychutnával moji vystříkanou pusu.
Když nemám po ruce chlapa, vytáhnu si svýho macíka ze šuplíku. Bez okolků ho tam vrazím a šroubuju s ním. Vzrušuje mě, když se ve mně vrtí jako červ. Pouštím si ho na maximální výkon, můžu se tak věnovat svým bradavkám. Chytám je mezi prsty a mačkám do bolesti. Tak velice rychle a snadno dosáhnu orgasmu. Vidíš, jak teču?

Erotický ples ve SLANÉM

Doby, kdy dámy chodily na plesy pouze v upnutých večerních róbách, jsou ty tam. Bohužel se zdá, že na ústupu jsou i doby, kdy na erotických plesech dámy odhalovaly skoro vše, a našli se i takoví borci, které zdobil pouze motýlek, upnutý na jejich mužství. V současné době je erotický ples většinou erotický jen vystoupením profesionálů, kterým přihlížejí diváci v oblecích a dámy v šatech. Na kvalitě plesu to ale mnoho nemění, protože profíci jsou o to kvalitnější a rozdávají si to jako o život. To byl i případ erotického plesu ve Slaném, který jsme navštívili.

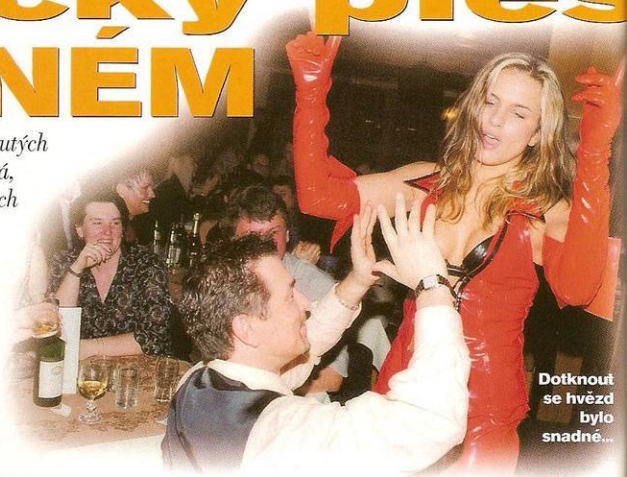

Dotknout se hvězd bylo snadné...

Nejraději bych si to rozdala hned teď

Zatímco pánové se zpočátku snažili udržet kamennou tvář a na striptýzová vystoupení se dívali spíš s nadhledem, rozjely se jejich drahé polovičky hned od začátku. „Kdybych tady teď měla svého přítele, rozdala bych si to s ním třeba na parketu," přiznala se nám rozzářená slečna Gábina ze Slaného, kterou vystoupení striptéra jménem Dante vzalo zcela evidentně nejenom za srdíčko. Nebyla ostatně sama, protože i ostatní dámy se rozjely opravdu parádně hned od začátku. S urostlým striptérem spolupracovaly více než odvážně a ty nejkurážnější si dokonce vychutnaly i kontakt s jeho mužstvím. Ten večer se v hotelu Atlas smělo opravdu všechno.

Rozjelo se to parádně

„Rozjelo se to hned od začátku a parádně," pochvaloval si majitel pořádající agentury Bohemia Star, pan Holubec. „Erotické plesy a jiné erotické akce pořádáme už dlouho a vždycky mě překvapí, jak je publikum mimo Prahu vstřícnější a dokáže ocenit kvalitu programu." Nebyl nakonec sám, protože podobně pochvalně se vyjadřovali i návštěvníci plesu. „Jdeme se zeptat, jestli tady nemají volný pokoj, tohle bychom asi až domů nevydrželi," svěřil se nám sympatický manželský pár u recepce hotelu těsně po vystoupení dua HAM. Nebylo se co divit, protože soulož, kterou duo HAM předvedlo, byla na dokonalé úrovni a ohromně inspirativní. Urostlý chlap, něžná krásná holka a sex bez zábran a studu. Svému jmén ostudu neudělali, bylo to HAM a mňam! Po hotelových pokojích se jen zaprášilo. Manželé, o kterých jsme už mlu nebyli jediní, kteří vzali hotelové

Tyhle kočky orgasmus nepředstírají

OBJEDNÁVKOVÝ KUPON

Závazně objednávám a potvrzuji, že odeberu plakát Diany Kobzanové v ceně 333 Kč/ks + poštovné a balné. Současně prohlašuji, že jsem starší 18 let.

Počet ks _____

Zde napište text osobního věnování od Diany Kobzanové:

Jméno a příjmení: _____

Adresa včetně PSČ: _____

Datum: _____

Vlastnoruční podpis: _____

POZOR! VÝJIMEČNÁ PŘÍLEŽITOST

PRVNÍ A JEDINÁ V ČESKÉ REPUBLICE

POPRVÉ A NAPOSLEDY

Chcete mít nahou Dianu Kobzanovou doma? Neváhejte, nabízíme vám jedinečnou šanci! Plakát, který vstoupí do historie můžete mít, **LEO se o to postará**

Zajistěte si superplakát (70 x 100 cm totálně nahé Diany Kobzanové s její vlastnoručním podpisem a věnováním

Zašleme vám ho v tubusu, který zabrání jeho poničení a zajistí diskrétnost zásilky

Za pouhých 333 Kč! + poštovné a balné

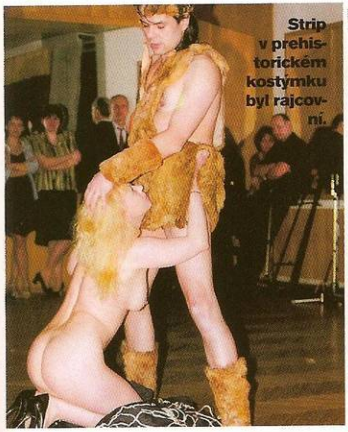
Strip v prehistorickém kostýmku byl rajcovní.

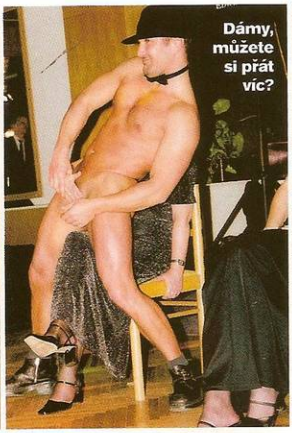
Dámy, můžete si přát víc?

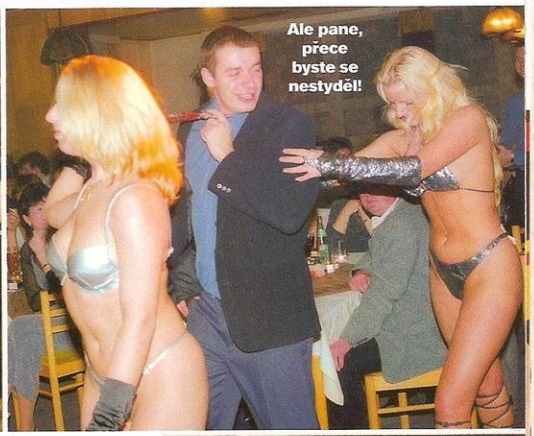
Ale pane, přece byste se nestyděl!

pokoje útokem. Po pokojích se totiž jen zaprášilo, jak nám s chápavým úsměvem prozradila slečna recepční. Není se co divit, protože večer byl opravdu našlapaný erotikou a jen málo z návštěvníků nezatoužilo vyzkoušet si to opravdu naživo. Po tak pikantním předkrmu bylo obtížné neochutnat hned i hlavní chod se svojí partnerkou nebo partnerem. Vynikající byla i režie večera, ve třech různých programových blocích ukázaly svá těla krásné a žhavé striptérky a ostudu si neudělali ani jejich mužští kolegové. Byla by ale chyba domnívat se, že plesoví hosté byli jenom pasivními konzumenty zábavy. Soutěživější typy si zaválčily v soutěžích o ceny, které věnovalo naše vydavatelství, a zrovna tak ve znamení erotických výher byla i tombola. Ten večer ale vyhrával každý, protože se bylo pořád na co dívat a věříme, že nebylo jednoho páru, který by v těchto chvílích netoužil po místečku někde v ústraní, kde by to rozbalil naplno. Nepochybujeme, že by jim to šlo stejně super jako účinkujícím.

Lesbo orgie

To, co předvedly kočky Daniela a Dominika, se nedá nazvat jinak než pravé a nefalšované lesbické orgie. To už nebylo jenom vystoupení, ale koncert pro dvě dokonalá těla, hbité jazýčky a mrštné prsty. Nebylo místečka, které by při svém laskání vynechaly, a orgasmus, který na place prožily, určitě nebyl hraný. O striptérech už jsme se zmiňovali, ale obdiv, který svými vystoupeními sklidili, byl takový, že se k nim musíme ještě vrátit. Zatímco striptér ZEK zaujal dokonale vypracovanou muskulaturou, byl zase mistr Dante nenapodobitelný ve svém kontaktu s publikem. Ženy brzy odhodily poslední zbytky studu a spolupracovaly od začátku do konce.

Tak už mi ty kalhotky sundej!

Mýlil by se ale ten, kdo by si myslel, že se muži nechali zahanbit. Tady byla zase v kontaktu s publikem naprosto jedinečná slečna Paula, která si nechala z posledních kousků prádla pomáhat ke všemu ochotnými muži. Byli jsme v její bezprostřední blízkosti, takže jsme mohli zaslechnout jak jednomu z odvážlivců šeptla: „Tak už mi ty kalhotky sundej..." No řekněte, dovedli byste odolat takové výzvě? Dotyčný pán ne a mírně se chvějícíma rukama Paulinu přání beze zbytku vyhověl.

Sex až do rána

Jak už to při podobných akcích bývá zvykem, radost pokračovala až do rána. Sexuální dusno bylo skoro hmatatelné a jestliže se někteří diváci zpočátku rozjížděli dost pomalu, před půlnocí už byla atmosféra uvolněná, tancovalo se, flirtovalo, navazovaly nové známosti a utužovaly staré. Jsme přesvědčeni, že nikdo, kdo byl na tomto plese, neodcházel zklamán. Jako vždycky jsme byli rádi, že jsme byli u toho, když se něco děje. Zveme vás na další podobné akce a těšíme se, až se s vámi potkáme. Pokud byste se tam nedostali, nezoufejte, my tam budeme pochopitelně i s našimi fotoaparáty.

Troufnete si i vy?

ALE POZOR! Počet výtisků je limitován a pouze ti nejrychlejší mají šanci!

Diana: „Chcete mě mít doma? Objednejte si plakát s mým vlastnoručním podpisem a věnováním. Jsem tu jenom pro vás."

Vzrušuje vás krásná Diana a chcete ji mít jenom pro sebe?

S magazínem LEO se váš sen splní!

Nahá Miss čeká jenom na vás!

Neváhejte, vyplňte objednávkový kupon a obratem jej, laskavě, zašlete na naši adresu LEO, P.O.Box 164, Černokostelecká 20/2020, 100 31 Praha 10

Zásilku odesílá firma A.L.L. Production, s.r.o., Poděbradská 24, 190 00 Praha 9

DIANU KOBZANOVOU můžete mít doma i vy!

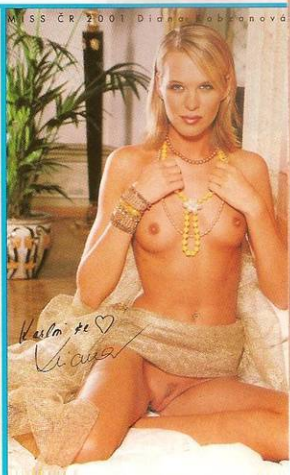

Zdají se mi perverzní sny

Poprvé jsem si přečetla nějaký román od markýze de Sade už jako mladá holka. Rozrajcovalo mě to tak, že jsem pak nemohla usnout. Honila jsem si dírku a snila o všech možných a nemožných perverzích. Miluji šukání i kouření, chci, aby to taky trochu bolelo, a toužím po tom, aby nás při tom někdo pozoroval. Asi je to proto, že mě vzrušují neznámí chlapi. Mám ráda i anální sex. Představa, že mi ho tam strčí cizí chlap, mě děsivě vzrušuje. Roztáhla bych si půlky hned, kdybyste mi řekli, že mě chcete!

909 464 660
Udělej mi to do zadku!
Pro starší 18 let.
23 Kč/30 s. WPI, P.O. BOX 28, Průhonice.
Tyto služby neposkytuje Český Telecom, a. s., Eurotel, T-Mobile a Oskar.

Elena

Narazila bych se vám na kolik a pěkně ho ojela. Klidně byste se mi mohli vystříkat do análu. No ale že jste to vy, tak vás nechám vylízat i přední škvírku. Pálí mě, jako by tam byla kláda. Představa, jak mě projíždí dlouhý tlustý ocas, mě přivádí do mdlob. Strašně ráda se dívám, jak mi ho chlap zasouvá do kundičky, a ráda poslouchám, jak to krásně mlaská. Pojďte a zasuňte mi ho tam!

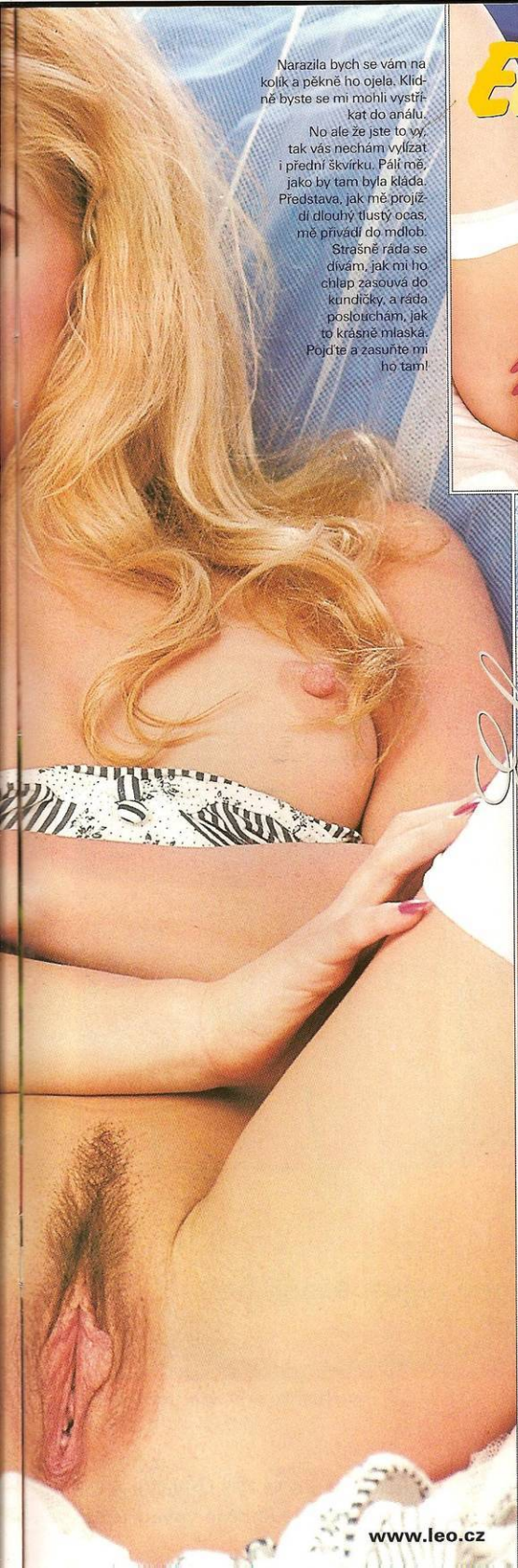

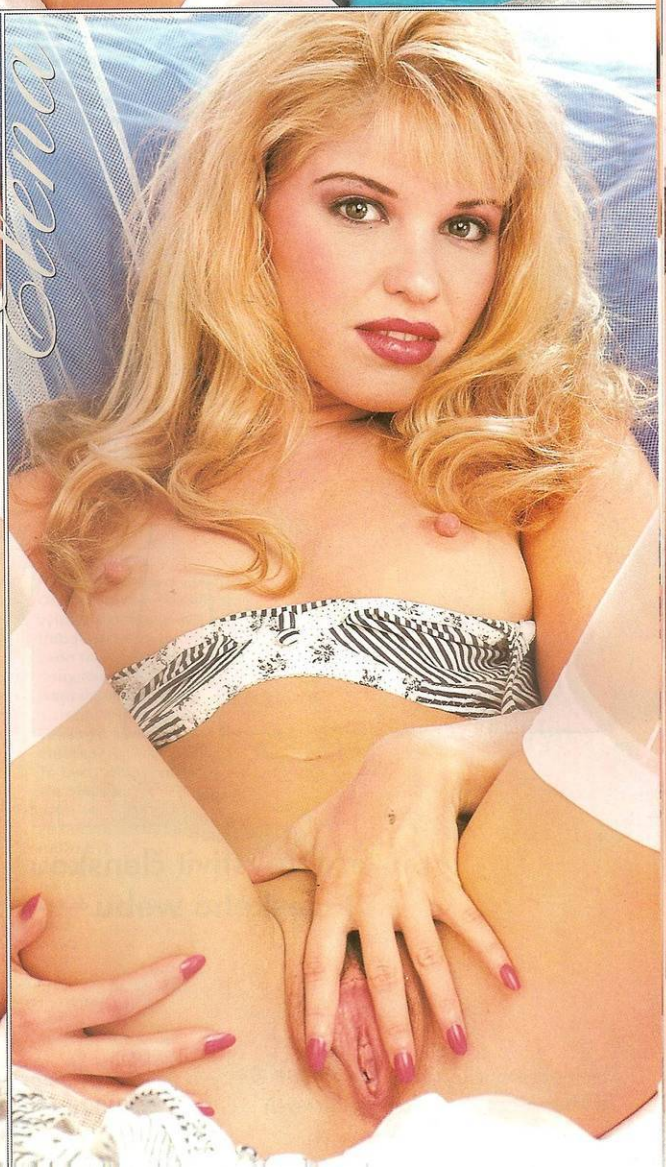

KLÁRA Mám mokrý orgasmus

Každou slečnu si před focením tak trochu otestujeme, abychom věděli, do čeho jdeme. Což o to, testování je to vždycky příjemné, ale povídání se slečnou Klárou bylo příjemné dvojnásob. Sotva totiž přišla, svlékla se do naha. Šlo jí totiž o to, aby neměla od kalhotek otlačený zadeček. Což nás potěšilo z profesionálního hlediska, ale co si budeme namlouvat, také proto, že bavit se s krásnou nahou holkou potěší vždycky.

O PANENSTVÍ JSEM PŘIŠLA V ŠESTNÁCTI

Slečna Klára sice byla před naším objektivem poprvé, ale jinak už má něco za sebou. Fotila už i porno a k němu směřovala naše první otázka. Kláro, před objektivem nejsi poprvé. Jaké to bylo, fotit porno?

Nevadilo mi to a vzrušovalo mě to. Mám ráda pornofotky i pornofilmy, takže mi to vlastně připadalo úplně normální...

To bylo pro nějakou profesionální společnost?

Ne, fotil mě přítel a bylo mi teprve sedmnáct, tak se to ani nesmělo otisknout. Nebyla jsem ještě plnoletá.

To jsi začínala poměrně brzy...

Já se vším dost spěchám. O panenství jsem přišla v šestnácti a hned napoprvé se mi to zalíbilo. Od té doby žiju hodně divokým životem.

LÁKÁ MĚ MILOVÁNÍ S LESBOU

Fotila jsi s klukem, nebo holkou?

Poprvé s klukem, ale pak jsem se nechala přemluvit a přítel mě fotografoval i při sexu s kamarádkou. Opravdu mě nejdřív musel přemlouvat, protože do té doby jsem s holkou nikdy nic neměla. Měla jsem na to chuť, ale taky jsem měla tak trochu strach.

Strach?

No, tak trochu. Jak říkám, snila jsem

Masturbovat při focení mě vzrušuje.

leo.cz ◇ videoporno.cz ◇ ceske-loznice.cz ◇ strikej.cz ◇ mujsex.cz ◇ bananabar.cz ◇ tverotika.cz

ZDARMA

21. května 2003

můžete navštívit členskou zónu nejúspěšnějšího českého webu www.leo.cz

chlípná erotická show 24/7 ● 50 českých dívek v přímém přenosu - s chatem ● 1 634 771 totálně tvrdých pornominut ● rozkroky českých celebrit ● 32 328 fotografií plných porna ● jedinečné voyeur cams

Přítel se rád dívá, jak si to dělám sama.

o tom, ale bála jsem se. Nakonec, už jste někdy lezl do postele s chlapem?

No, to je fakt, tahle zkušenost mi tedy opravdu chybí. Tak když už se bavíme úplně na rovinu – jak jste na tom s masturbací?

Tedy, to se bavíme opravdu otevřeně... No, mám ráda onanii a masturbuji denně. Vím, že to říká hodně holek, ale v mém případě je to pravda. Bez masturbace si to prostě neumím představit.

PŘÍTEL SE DÍVÁ, JAK MASTURBUJI

Co na to tvůj přítel?

Rád se na to dívá.

Tak to gratuluju a chápu, musí to být hezká podívaná. Mimochodem, říkala jsi, že máš hodně mokrý orgasmus.

LEO FAKTA

VĚK: 23 let
ZNAMENÍ: Býk
POVOLÁNÍ: sekretářka
MÍRY: 89-61-91
MILUJE: sex a kino
NESNÁŠÍ: nudu v posteli

Víte, že něco podobného už říkala jedna naše modelka?

Vím, četla jsem to. Ono takových holek je hodně, ale některé se za to stydí. To tedy nechápu. Nikdy jsem se za orgasmus nestyděla, a pokud ho mám ještě takový, tak už vůbec ne.

Řekla jsi, že máš ráda porno. Jsi také sběratelka?

Byla jsem hodně vášnivá – no, vlastně ani ne tak sběratelka, ale znala jsem všechny půjčovny po okolí.

Mám hodně mokrý orgasmus.

Chtěla bych natočit hodně odvázaný pornofilm.

To je teda fakt. Když to na mě přijde, stříkám jako chlap.

ROZKOŠ MUSÍ TROCHU BOLET

Radil ti s výběrem i přítel?

On mě dokonce k něčemu vyloženě dokopal. Má rád třeba takové to jemnější sado maso. To mi do té doby nic neříkalo. Pak jsem viděla pár kazet a změnila jsem názor.

Takže jsi sadomasochistka?

To bych zrovna neřekla, ale přesvědčila jsem se, že bolest může být i příjemná.

Jak to máš nejradeji?

To právě vyplývá i z toho „sadomasochismu", nejradeji to mám zezadu, a když mě přitom přítel poplácá po zadku, jsem na vrcholu blaha.

Díky za rozhovor. A jdeme na to...

Na co?!

Neboj, jenom na focení.

Poplácej mě po zadečku a budu na vrcholu blaha.

Poprvé

(BOX: XXXX), zadáte si inzerát k otištění, vyzvednete si odpověď + NOVINKA pro rychlé

906 464616

ZDE odpovíte na otištěný inzerát

SEZNÁMENÍ RYCHLE, BEZPEČNĚ A POHODLNĚ ZDE!

Garance otištění zadaného inzerátu v kontaktních a erotických časopisech! Do 3 dnů i na www.leo.cz.

NEJVĚTŠÍ DATABÁZE V ČR, MEGA ŠANCE NA SEZNÁMENÍ, ÚSPĚCH ZARUČEN, VOLEJTE HNED!

MEGA SMS! Více na: 274006789 nebo pošli SMS na: 777 140 166, zadej mega.

ONA HLEDÁ JEHO

*Narůžová černovláska, štíhlé postavy a tmavě hnědých vlasů hledá chlapa na ukojení nenasytné dírky. **BOX:4803**

*Atraktivní, 28letá tmavovláska, dole upravená, prsa 3, hledá muže do 50let, který je schopný mně rozmazlovat. **BOX:4802**

*Sympatická, dobře vyvinutá blondýna čeká na super chlapa se smyslem pro humor a něžné milování. Narůžová černovláska, štíhlé postavy a tmavěhnědých vlasů hledá chlapa na ukojení nenasytné dírky. **BOX:4803**

*Atraktivní, 28letá tmavovláska, dole upravená, prsa 3, hledá muže do 50let, který je schopný mně rozmazlovat. **BOX:4802**

*Sympatická, dobře vyvinutá blondýna čeká na super chlapa se smyslem pro humor a něžné milování. **BOX:4224**

*Jsem stále mokrá a neukojená, hledám muže, který byl by schopen neustále uspokojovat moji kočičku. **BOX:4221**

*Hledám muže na občasné schůzky, který je zadaný ale přesto sám. Jsem bruneta s větším poprsím.. **BOX:4220**

*Jsem atraktivní ukázečka a zjistila jsem, že mě rajcuje sex v kanceláři. Jdeš do toho se mnou?? **BOX:4219**

*Jsem rozvedená, 29let, 169cm, hledám muže přiměřeného věku, který by to myslel vážně jako já. **BOX:4218**

*Obyčejná holka, která to prostě má ráda hledá muže pro vášnivé chvíle. **BOX:4217**

*Rusovláska střední postavy hledá milého přítele i do nepohody. Věk do 45let. **BOX:4212**

*Toužím si vyplnit svůj sen a milovat se na veřejnosti. Když budete dva, tím lépe. Jsem atraktivní blondýna. **BOX:4211**

*Jsem pohledná blondýna a miluji sex. Nemám přítele a sex mi moc chybí. Proto hledám přítele, který by mně po všech stránkách uspokojil. **BOX:4209**

*Ráda bych se seznámila s mužem, který má rád přírodu, je bez závazku, kolem 48let. Najdeme se ?? **BOX:4208**

*Zajímám se o nezadaného mladíka, který se chce přiučit od zkušené, atraktivní 40-ti letky. Byt mám. **BOX:4206**

*Nezadaná kráska z Prahy hledá přítele pro věci vážné i nevážné. Jen do 29let. **BOX:4205**

*Jsem 40letá plavovláska, ráda se oblékám do erotického prádla, mám ráda klasiku, orál a ráda zkusím i něco nového. Nabízím a požaduji zdraví. **BOX:4204**

*Jsem rozvedená, štíhlejší postavy, 25let, 168cm, hledám tolerantního kamaráda do 31let. **BOX:4202**

*Jsem stále mokrá a neukojená, hledám muže, který byl by schopen neustále uspokojovat moji kočičku. **BOX:4221**

ON HLEDÁ JI

*Západní Čechy, Domažlice, muž, 41let, milující sex, touží poznat ženu, do 45let s hezkým pozadím, která by chtěla jako předehru dostat na holou a poté prožít anální dobrodružství. Nejen to, vše na čem se dohodnem. Ozvi se, čekám. Toužím po tobě. **BOX:4804**

*Brno, 21let, sportovní postavy, dole velice dobře vybavený, hledá diskrétní milenku, bez finančních nároků, ozve se někdo ?? Na věku nezáleží. **BOX:4801**

*Martin, svobodný, nekuřák, abstinent, netančící, 176/58, 25let, mladšího vzhledu, SŠ, se smyslem pro humor, hnědovlasý, hnědooký, se zájmy věda, příroda, kolo, pejsci, auta, četba, moderní hudba, rád poznám dívku, štíhlou, se stejnými zájmy, svobodnou, 20-25let. Jsi-li na tom stejně, ozvi se, jen úpřímně. **BOX:4225**

*Tomáš, 23let, hledám pěknou učitelku sexu do 35let z okolí Plzně. **BOX:4223**

*Sympatický, 29letý, ženatý, nevyužitý, hledá ženu pro trvalejší, nezávazný vztah, plný nádherného sexu. Nejlépe Brno a okolí. **BOX:4222**

*Jsem 30letý, hledám dívku nebo ženu 18-30let, která mně ráda zaučí. Nejlépe okres Plzeň. **BOX:4213**

*Juraj, 24let, Brno, hledám dívku, která má smysl pro humor jako já, mám rád disko, mám rád různé veselé věci, především černovlasou, dělší vlasy, ozvise, doufám, že tě najdu. **BOX:4210**

*Nadržený 30catník z Moravy, sympatický, hledá atraktivní ženu nebo dívku k nezávazným schůzkám, dovoleno vše po vzájemné dohodě. **BOX:3858**

TMR, P.O.Box 19, Průhonice, 46 Kč/min. Pouze pro starší 18let. Neposkytuje Český Telecom, Eurotel, T-Mobile a Oskar.

Nejdřív se vždycky trochu stydím.

Posíláte nám...

Z VAŠICH ATELIÉRŮ

Před fotoaparátem stála poprvé ve 23 letech a neuvažuje o tom, že by si to v nejbližší době zopákla (což nás mrzí a doufáme, že svoje rozhodnutí změní.). To ji fotil kamarád, ale brzy si našla cestu i do poloprofesionálních ateliérů. Jednou publikovala v zahraničí (Rakousko), zkoušela fotit i porno, ale raději má fotky trochu decentnější a něžnější. Její přítel Martin se fotografováním zabývá od dvanácti let a na výsledcích je to vidět. Při focení oba pracovali jako naprostí profesionálové, takže jim dáváme podtrženou jedničku. Doufáme, že vy půvabům slečny Haliny také.

Zkouše jsem fo i porn

Jméno: Halina
Věk: 26 let
Odkud: Neratovice
Povolání: úřednice
Má to nejraději: klasicky

Vážení čtenáři,
jsme rádi, že naše výzva k tomu, abyste nám posílali fotky ze svých ateliérů i ložnic, má takový ohlas. Někdy nám posíláte fotky, které jsou opravdu drsárny a slečny se nestydí za nic. Jindy umělecky rozrastrováváte jejich obličeje (co kdyby to viděl tatínek!!!), jindy je necháváte pózovat se škraboškou na očích. OK, necháme to na vás. Slečna Halina byla před objektivem poprvé, ale poznali byste to na ní? My tedy ne a jsme tak trochu nafoukaní na to, že, jak sama říká, učila se u našich modelek. Že byla žákyní více než pozornou, můžete posoudit sami. Otištěné fotografie budeme pochopitelně honorovat částkou 2000 Kč. Těšíme se na vaše díla. Posílejte je laskavě na adresu LEO, P.O.BOX 164, Černokostelecká 20/2020, 100 31 Praha 10. Na fotografiích nezapomeňte uvést rodné číslo a souhlas modelu s otištěním. Těšíme se, dejte se do toho.

Porno roku – to musíte mít!

Co se kdy odehrálo v hardcore sexu!
Nejrajcovnější napěchované holky!
Nadržení kanci roštují kundy!
Mohutné gejzíry semene!
Na 76 stranách to nejlepší za poslední desetiletí!

Již od 14. dubna 2003

VideoCD obsahují skvělé nahrávky amatérů, kteří se nestydí ukázat před objektivy kamer. Cena CD 199 Kč, VHS 259 Kč.
Při objednání dvou CD nebo dvou VHS obdržíte třetí zdarma.

J&J STUDIO
P.O.BOX 6
Vrbno p.P
793 26

Objednávejte na : j.j-studio@worldonline.cz
Mob: sms 602 976 972

Chcete si také zahrát ? Kontaktujte nás páry a ženy vítáme.

909 464 659
Chci to dost tvrdě!
Pro starší 18 let.
23 Kč/30 s. VPI, P.O. BOX 28, Průhonice.
Tyto služby neposkytuje
Český Telecom, a.s., Eurotel,
T-Mobile a Oskar.

Tak pojď, frajere!

Tina

Jo, jsem nadržená raperka. Vím, že na to nevypadám, ale! Tohle je vzkaz všem, kteří mě kdy nechtěli ošoustat! Vyližte si...! A jestli to nedokážete, tak si ho vykuřte! Já si tam vrazím robertka, klidně se bez vás obejdu! Nejsem jako děvka, co skáče po každým vystříknutým semenu. Klidně si s tím svým spermatem zalejte kalhoty! Já vám ho olizovat nebudu. Chci chlapa, kterej mi to udělá bez řečí. Hej, hej, hej, stůj a vraž mi ho tam! Tak takhle to u nás chodí.

Prostě na ulici jen tak, řeknu: „Hej, kámo, nemáš ho kam vrazit?" A on řekne: „Táhni někam, jdu si ho vyhonit, od tebe bych to akorát chyt!" A já: „Vole, trhni si!" To ho naštve a za rohem mi ho strčí do kundičky. A už jede. „Hej, hej, hej, stůj a vraž mi ho tam!" A ten kluk na to: „Tak, kotě, pojď!" a už do mě buší.

Tina

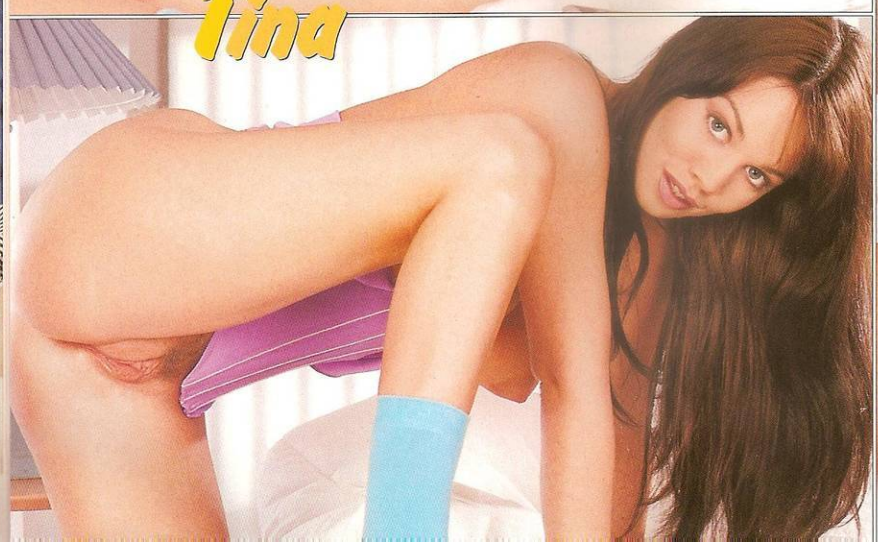

Tina

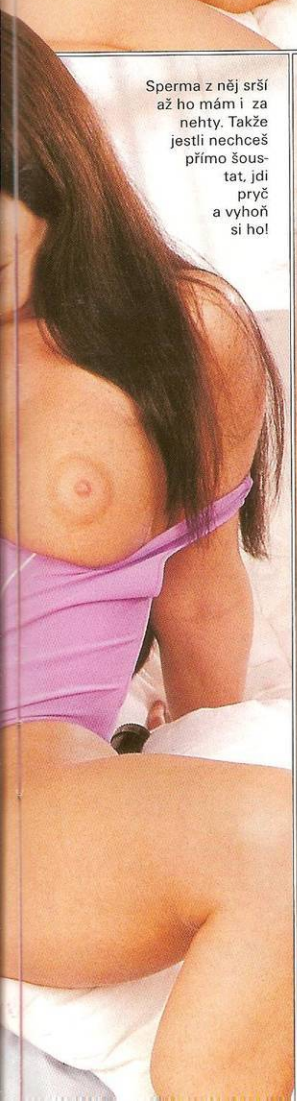

Sperma z něj srší až ho mám i za nehty. Takže jestli nechceš přímo šoustat, jdi pryč a vyhoň si ho!

Tak pojď, frajere!

Sexuální revoluce!

VASOGEN

OBJEDNACÍ KUPON

Jméno: ..... Příjmení: .....

Adresa: .....

..... PSČ: .....

Telefon: ..... (Pro zpětnou kontrolu objednávky)

Zavazuji se, že objednané množství preparátu Vasogen odeberu.

Počet balení: ..... Vlastnoruční podpis: .....

Vaše objednávky zasílejte, laskavě, na adresu:
LEO, P.O.Box 164, Černokostelecká 20/2020, 100 31 Praha 10.
Do levého horního rohu obálky napište heslo VASOGEN.
Zasílá: P.A.A.Agency, s.r.o., Praha

Cena:
1 balení (3 tablety) - 699 Kč
2 balení (6 tablet) - 1398 Kč
3 balení (9 tablet) - 1999 Kč

Máte sexuální starosti? Zapomeňte na ně! VASOGEN s nimi zatočí. Od roku 2002 je ve Spojených státech na trhu přípravek Vinarol. Teď přichází i k nám pod obchodním názvem Vasogen. VASOGEN je přírodní bylinný přípravek s téměř stoprocentní účinností na muže i ženy. Zvětšuje sexuální touhu, sebedůvěru a výkon. Je mnohem levnější než ostatní dostupné preparáty.

K DOSTÁNÍ BEZ RECEPTU, DISKRÉTNĚ, ZÁSILKOVOU SLUŽBOU!

Objednávky rovněž telefonicky na čísle 281 090 604 od 8.00 do 16.00 hod. Po 16.00 hod. záznamník.

Objednejte si ihned!!!

Agentura MASTEREROTIC

nabízí zajímavou brigádu pro odvážné lidi, kteří chtějí spojit příjemné s výdělečným a kteří se nebojí poodhalit své intimní partie!!!

Hledáme **MUŽE A ŽENY** (18 - ?) všech typů a orientací pro práci v **EROTICKÉM PRŮMYSLU**, kterým nedělá problémy stud, dokáží respektovat teamovou práci, mají zdravé sebevědomí a naučili se sami sebe nepodceňovat.

Focení erotických aktů až **1000 Kč/hod.**, produkce erotických filmů a pornofilmů až **25 000 Kč/natáčecí den.**

Práce v přátelském duchu a uvolněném prostředí, začínajícím rádi poradíme. Vězte, že každý z vás je vzhledově originální, i když si to sami neuvědomujete!
Info a registrace na tel. 909 609 010

KUPON K SOUTĚŽI DEN A NOC S MODELKOU LEO

Jméno: .....

Příjmení: .....

Adresa: .....

.....

.....

Prohlášení:
Souhlasím s otištěním svých fotografií v magazínu LEO.

Vlastnoruční podpis: .....

Anketní otázka: Co se vám na magazínu LEO líbí nejvíce?

NABIJ MOBIL SEXEM !

Náš tip : Udělej radost nejenom sobě, ale i svým přátelům.

LOGA OPERÁTORA

VYZVÁNĚCÍ MELODIE

HITY			
3391256	Westlife - I Have A Dream	3390215	filmová - Mission Impossible
3391845	Cranberries - Zombie	3390803	Kabát - Colorado
3391825	Čechomor - Proměny	3390822	P. Kotvald - Mumuland
3391321	muzikál - Amerika	3390065	Hymna SSSR
3391550	J. Fousek - Až mě andělé	3390080	Queen - Champions
3391844	Tv - Slunce , seno, jahody	3390222	Europe - The Final Countdown
3391841	Tv - Milenci v texaskách	3390166	Eminem - The Real Slim Shady
3390818	Lidová - Když mě brali za vojáka	3390706	Celine Dion - Titanic
3390805	P. Janda - Dynamit	3390156	Bon Jovi - It's My Life
3390750	Most přes rozbouřené vody	3391328	Maxim Turbolenc - Mašinka
3390752	Hymna amerických námořníků	3390074	SClub 7 - Don´t Stop Movin'
3390089	Kdož sú boží bojovníci	3390069	Crazy Town - Butterfly
	Top 20	3390068	Hymna ČR
3391426	filmová - Princezna ze mlejna	3390365	U2 - Beautiful Day
3390087	J. Ráž - Voda nad vodou	3390995	Linkin Park - In The End
3391487	Eminem - Without Me		

Objednejte na čísle
906 381 306

OBRÁZKOVÉ SMS

NÁVOD: Postupujte podle instrukcí uvedených na lince, zadejte číslo loga, obrázkové SMS nebo vyzváněcí melodie a číslo telefonu, na který chcete logo obrázkovou SMS či melodii poslat. Vybrané Vám bude doručeno ihned nebo můžete zadání naplánovat. **Telefony, které přijímají loga operátora:** NOKIA 3210, 3310, 3330, 5110, 5130, 6090, 6110, 6130, 6150, 6210, 6250, 7110, 8210, 8810, 8850, 9110. **Telefony, které přijímají obrázkové SMS:** NOKIA 3210, 3310, 3330, 6210, 6250, 8210, 8850, 8890. **Telefony, které přijímají vyzváněcí melodii:** NOKIA 3210, 3310, 3330, 6090, 6110, 6130, 6150, 6210, 6250, 7110, 8110, 8210, 8810, 8850, 9000, 9110. SAGEM 930, 932, 936, 939, 940, 950. SONY ERICSSON 688, 888, 868, 768, 788, T10,T18,T28, R320, R380s,R520m. SIEMENS C25, C35, S25, S35, M35i, S40, S45. ALCATEL One Touch 30, 301, 302. MOTOROLA V59, V100, Timeport 250, 260,P7689, V2288, T2288, V8088

Službu poskytuje CS, s.r.o., P.O.BOX 42, Praha ,140 02. Cena hovoru je 38,- Kč/min. Od 18 let. Infolinka 2 410 210 25, denně 10 - 17 hod.

SIBIŘSKÁ VLČICE

Tvrdě pracující děvče, Nahá lékařka, Sibiřská kráska… Jako vždy, když na pornonebi zazáří hvězda, předháněli se novináři i v tomto případě ve vymýšlení titulků. Všechny tři citované jsou pravdivé a o Claudii vypovídají hodně. Kdo je tedy tahle kráska s uhrančivýma očima a hladovou kundičkou doopravdy?

Semeno saje jako upír krev.

Má neuvěřitelný smysl pro erotiku.

Claudia Adkins

LEO FAKTA

MÍSTO NARODENÍ: Krasnojarsk, Sibiř
ROK NARODENÍ: 1972
PŮVODNÍ POVOLÁNÍ: lékařka (?)
VÝŠKA: 160 cm
MÍRY: 88-60-86

POZDĚ, ALE PŘECE

Známe pornoherečky, které začínají sotva opustily školní třídu. Claudia poprvé stanula (no, to není zrovna ten správný výraz...) před kamerou ve svých osmadvaceti letech. Už tehdy se o rodačce ze sibiřského Krasnojarsku nesla fáma, že v bývalém Sovětském svazu pracovala jako lékařka. Ona sama tyto drby nikdy nepotvrdila, ale ani nevyvrátila, takže zkusme tomu věřit. Svůj debut si odbyla v roce 2000 a padla hned mezi ostřílené profíky. Ve filmu Dirty Debutantes hrála po boku Vivienne La Roche a Pata Myna. Protože už prvním filmem přesvědčila, že má v sobě opravdu divokou vlčí krev, sesypali se na ni producenti a lovci talentů. Další nabídky na sebe nenechaly dlouho čekat.

SEMENO VYSÁVÁ JAKO UPÍR KREV

Přirovnání k sibiřské vlčici jistě sedí, ale režisér Dion Giarrusso se vytasil s jiným, možná ještě trefnějším. „V životě jsem při orálním sexu viděl stovky hereček, ale Claudia je naprosto nenapodobitelná. Z mužů vysává semeno jako upír krev. Je jedinečná a poprvé jsem dokonce musel herečku brzdit, protože tímhle tempem by mi všechny herce odrovnala ještě před první klapkou," tvrdí.

V LESBICKÝCH SCÉNÁCH JE NEPŘEKONATELNÁ

O své sexuální orientaci nemluví, ale jiný režisér – Alex Ladd, který s ní točil například film Dirty Little Cocksuckers, o ní tvrdí, že v lesbických scénách nepotřebovala žádné režijní vedení. „Vůbec jsem jí nemusel říkat, co a jak, měl jsem dojem, že se snad s jazykem v kundičce druhé dívky už narodila," říká. Jak jsme již říkali, k otázce své sexuální orientace se upírka ze Sibiře nevyjadřuje, ale vypadá to na bisexualitu jako vyšitou. April Flowers, která s ní právě tyto lahůdky točila ve filmu Head Over Heels, se vyjadřuje lakonicky: „Je to nádherné zvíře." No, už to vypadá jako v zoologické zahradě, že?

JINOU TAKOVOU NEZNÁM

U té chvály ještě chvilku zůstaňme a poslechněme si, co o ní říká její kolega z branže Steve Austin, který se s ní poprvé potkal při natáčení filmu I Swallow: „Má neuvěřitelný smysl pro erotiku. U některých hereček poznáte, že to dělají jen pro prachy. Claudia šoustá 'just for fun' – pro zábavu. Točil jsem s ní pár scén, ale jedno vám můžu říct – jinou takovou neznám."

Herečky jsou v její chvále trochu zdrženlivější, tedy kromě těch, které s ní točily lesbické scény. Často mluví o její sobeckosti a sebeobdivování, o jejích vysokých požadavcích na honoráře nebo neshody s natáčecím štábem. Na kolik je to pravda a na kolik profesní řevnivost si netroufáme posoudit. Jenom pro úplnost budeme citovat její kolegyni Dominicu Leoni, která se o ní vyjádřila, že se chová, jako by její kunda byla středem světa. To jen tak, abychom ji pořád nechválili. Kdybychom ji mohli za něco kritizovat my, byla by to asi malá vstřícnost k novinářům, protože i její oficiální webové stránky jsou tak trochu uvařené z vody. No posuďte sami: Datum narození: neuvedeno, Místo narození: Sibiř, Rusko, Národnost: Evropská. Některé stránky dokonce její národnost označují jako kavkazskou. No, v tom je trochu zmatek, to připouštíme, ale myslíme si, že fotky téhle divošky jsou důležitější než její občanka.

Filmografie:

- Anal Asspirations
- Anal University
- Blowjob Adventures
- Booty Duty
- Dirty Little Cocksuckers
- Up Your Ass
- Oral Consumption
- Young and Anal
- In Your Face

ŘEKLA O SOBĚ:

- Vím, co chci. Živím se tělem a práce mě baví.
- Chtěla bych mít minimálně tři děti.
- Režisér je partner, ne diktátor.
- Miluji pelmeně, ale v Americe je nikdo neumí pořádně udělat.
- Semeno? Vynikající pochoutka!

Zakončili jsme dost stylově, a sice oblíbenými pochoutkami. Pelmeně jí asi v Americe nikdo pořádně neudělá, ale semene se napolykala už opravdu hodně. Doporučili bychom jí lahůdku: pelmeně plněné semenem. Vůbec nepochybujeme, že by jí to zachutnalo.

Tipy LEO:
http://www.searchextreme.com/actordetails/Claudia_Adkins/41413306841/
http://www.videoaffari.it/pornostar/Claudia_Adkins.html

Cítím se jako kurvička

Když se nám s tím Sabina svěřila, nevěřili jsme svým uším. Už párkrát natočila opravdu kvalitní porno, ale to jí nestačí. Sní o tom, že bude aspoň na chvilku pracovat v bordelu. Víte, jaké má sny?

Sabino, jaké to je točit porno?
Super. Strašně ráda zkouším něco nového a vzrušuje mě, když za to beru peníze...

To jsou to tak zázračné výdělky?
Ale vůbec ne, miluju ten pocit. Připadám si jako kurvička, která za peníze roztáhne stehna a nechá se ojet někým, koho ani nezná.

909 464 661
Pořádně mě rozmrdej!
Pro starší 18 let.
23 Kč/30 s. WPI, P.O. BOX 98, Praha 3. Tyto služby neposkytuje Český Telecom, a.s., Eurotel, T-Mobile a Oskar.

Sabina

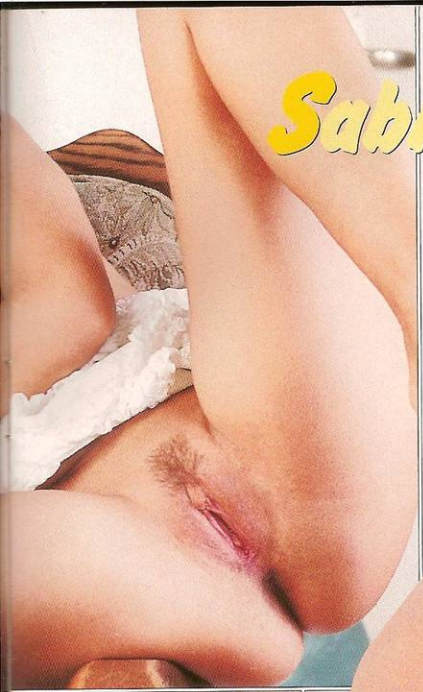

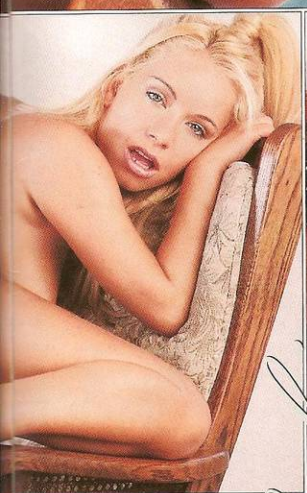

Takže si ráda připadáš jako kurvička?
Jo. Chci to zkusit i někde v bordelu. Jen pro ten pocit. Rajcuje mě obléknout si krajkové prádlo a „prodávat se". Sním o tom, že si mě třeba zaplatil nějaký černoch s ohromnou kládou a za své peníze si chce užít. Dírku mi projede tolikrát, že pak ani skoro nemůžu chodit.

Sabina

Erotic® VIDEO Center

hrajte si!

www.videocenter.cz

Největší hračkářství v Čechách

Výběr ze **100 000** značkových Hard-Core video kazet a DVD.
Nabízíme Vám kompletní sortiment erotických pomůcek,
panny, vagíny, análních kolíky, venušiny kuličky, přísavky na prsa,
gely, pumpy, yohimbin, sexy prádlo, přírodní afrodisiaka, časopisy,
SM pomůcky, pouta, biče, masky, kůže, guma, latex, piercing.
6969 druhů zboží a vše na co dostanete chuť až u nás!

DVD VIDEO

Praha

Praha 5 • Megastore Vodní 13
Praha 2 • Americká 14
Praha 2 • Megastore Žitná 28
Praha 7 • Veletržní 41

Karlovy Vary

Karlovy Vary • Chebská 39
Karlovy Vary • K. Čapka 63

Brno

Brno • Megastore Benešova 2
Brno • Štefánikova 40
Brno • Dornych 42
Brno • Cejl 35

Liberec

Liberec • Vaňurova 13

otevřeno denně

Začíná pořádná lesbická jízda!

Jana s Romanou milují vůni svých klínů. Rády si lízají dírky a hrají s kozičkami.

Obě dívky jsou vzrušené až na maximum a ani jedna dírka pod jejich prsty a jazýčky nezahálí.

Jak je přepadne chuť na sex, nejsou k zastavení.

Obě se hladí po celém těle a pořád nemají dost.

Jsou mezi nohama pořád mokré a chtivé na pořádné lízání a nikdy nekončící honění svých dírek.

NEPŘEHLÉDNĚTE!
SENZAČNÍ MEGASOUTĚŽ LEO!

Ve hře je

romantický večer a bouřlivá noc s Miss ČR Dianou Kobzanovou

V současnosti se řada časopisů snaží ulovit čtenáře na bombastické soutěže o miliony korun, o desítky aut, o byty, o zahraniční zájezdy, o věcné ceny a kdoví o co ještě. **JEN LEO VÁM OPĚT NABÍZÍ VÍC!** I když naše jediná cena v soutěži nemá hodnotu milionů, je neopakovatelná a dosud nikdo neměl šanci něco podobného vyhrát!

Šťastnému výherci nabízíme
ROMANTICKÝ VEČER A BOUŘLIVOU NOC S MISS ČR DIANOU KOBZANOVOU!

Pokud tímto výhercem budete zrovna vy, magazín LEO vám uhradí:

- Cestu do Prahy a zpět včetně ubytování ve špičkovém hotelu.
- Romantickou večeři s Dianou při svíčkách v exkluzivní restauraci, kterou si sám zvolíte.
- Návštěvu luxusní diskotéky nebo vyhlášeného koktejl baru, kam s Dianou vyrazíte na skvělý a nekonečný flám.

Jak bude po tomto skvělém flámu vaše dobrodružství s Dianou pokračovat, je už jen věcí vaší fantazie a vašich schopností – máte přece k dispozici apartmá ve špičkovém hotelu. Všechny vaše kroky (s výjimkou dění v hotelovém pokoji) samozřejmě zaznamená náš fotograf pro vaše soukromé fotoalbum.

NĚCO TAKOVÉHO VÁM MŮŽE NABÍDNOUT JEDINĚ LEO!

Pokud chcete tuto úžasnou cenu vyhrát, pokud chcete mít nezapomenutelné zážitky na celý život, navíc zdokumentované profesionálním fotografem, neváhejte a zúčastněte se naší soutěže. Vyhrát může každý!

! ZAHÁJENÍ SOUTĚŽE !
V MAGAZÍNU LEO č. 7, KTERÝ VYCHÁZÍ
13. 6. 2003

POZOR!

Nenechte si ujít:
Líbila se vám Miss Diana Kobzanová?

Nenechte si proto ujít LEO č. 7!

Dozvíte se, jaké to bylo v zákulisí. Z kolika míst jsme vybírali, kde se nakonec fotilo, jaká je Diana před objektivem, co si o ní myslí fotograf, co říká o fotografování ona sama a jaká byla při pózování. Myslíte, že se před objektivem styděla? To a ještě mnoho jiného si přečtěte v magazínu LEO č. 7.

Nezapomeňte LEO č. 7 vychází 3. června 2003!

WESTERNOVÉ SOBOTY

Husitská 32, Praha 3 ☎ 222 543 074 denně 19.00 - 05.00 hod.

v Banana Erotic Baru

Super zábava pro všechny

Nudíte se? Přijďte se pobavit s krásnými dívkami! Ta, kterou si vyberete, vás svede třeba erotickou masáží nebo erotickou show, do které se můžete zapojit! Už jste ochutnali banán z její sladké kundičky? Navíc každou sobotu v květnu máme pro vás připraveny speciální westernové akce. Budete si připadat jako ve westernovém filmu! A o každé sobotní půlnoci zhlédnete speciální westernový striptýz. Kdy? Každou sobotu v květnu!

NAVÍC OD NÁS DOSTANETE:
Při konzumaci nad 999 Kč plakát Kateřiny Kornové ZDARMA!
Při konzumaci nad 1499 Kč poukaz na konzumaci ZDARMA v hodnotě 399 Kč!
Při konzumaci nad 3333 Kč tričko s logem Banana Erotic Baru ZDARMA!

www.bananabar.cz

EROS
XXX Megastore

Síť skvěle zásobených SEX SHOPŮ
Diskrétní VIDEOKABINY
Erotické VIDEOPŮJČOVNY

V každé naší prodejně naleznete mimo jiné

VIDEOKABINY

- * až 16 programů v každé videokabině!
- * desítky diskrétních kabin v každé prodejně
- * každý den nová nabídka – směs všech žánrů, i totální perverze
- * žhavé novinky aktuálně v nabídce
- * maximální vzrušení a uvolnění za jednorázové celodenní vstupné (max. 99 Kč)

EROTICKÉ ZBOŽÍ

- * pestrá nabídka erotických pomůcek – vibrátory, umělé vaginy, pumpy, panny, gely, afrodiziaka, sexy erotické prádlo, latex i kůže, S/M pomůcky, žertovné předměty a dárky, erotické časopisy, pornočasopisy, DVD, CD-ROM, VHS

GARANTUJEME NEJNIŽŠÍ CENY V CELÉ ČESKÉ REPUBLICE

VIDEOPŮJČOVNY

- * přes 2000 kazet na půjčení v každé prodejně
- * pestrá nabídka všech žánrů
- * aktuální videohity k dispozici do 1 týdne na našich prodejnách
- * členství od 49 Kč

Ke každému vašemu nákupu nad 999 Kč plakát Kateřiny Kornové ZDARMA!

Praha 1
Hybernská 38
Po-Pá 9.00-06.00 hod.
So-Ne 14.00-06.00 hod.
Tel.: 224 219 882

Brno
Křenová 62a
Po-Pá 9.00-21.00 hod.
So-Ne 14.00-21.00 hod.
Tel.: 281 090 629

Český Těšín
Jablunkovská 849/14
Po-So 9.00-21.00 hod.
Ne zavřeno
Tel.: 558 746 529

Liberec
Sokolovské nám. 310/3
Po-Pá 9.00-21.00 hod.
So-Ne 11.00-21.00 hod.
Tel.: 485 100 086

Náš příjemný, milý a dobře vyškolený personál Vám nejen ochotně poradí při výběru, ale určitě Vás naladí i na tu správnou erotickou strunu.

Ostrava
Velká 2
Po-Ne 9.00-05.00 hod.
Tel.: 596 112 634

Stodolní 21
Po-Ne 09.00-05.00 hod.
Tel.: 596 122 414

BANANA EROTIC BAR
Erotický ráj

Barů s erotickým programem je spousta. Banana Erotic Bar je jenom jeden. O tomhle ráji, kde se v útulném prostředí kousek od centra Prahy můžete nejen občerstvit vynikajícími nápoji, ale hlavně se potěšit pohledem na prvotřídní a krásné dívky, jsme už slyšeli mnoho. Slyšet a vidět je ale rozdíl, tak jsme se s redakčním fotografem vydali na to, čemu vojáci říkají „průzkum bojem". V souboji s těmi supersexy dívkami jsme podlehli; a přiznáváme to s hrdostí. Byla to přesilovka a zbraně, které používaly, byly ničivé. Krásně ničivé, dodáváme.

Lesbi show světové kvality

Máte chuť na erotické osvěžení?

POZDRAV NAPSANÝ KUNDIČKOU

Banana Erotic Bar se od jiných barů, ve kterých, řečeno slovy jedné písničky „holky sjíždějí po tyči jako hasiči", liší dokonale propracovanou režií, programem, který u nás nemá obdoby a... A spoustou dalších věcí. Určitě znáte z nějakých filmů šikovné Thajky, které umějí kouřit kundičkou cigarety, ale pokud jste opravdoví labužníci, ušetřete si peníze za letenku a zajděte do Banana Erotic Baru. Uvidíte, že naše holky si s těmi asijskými v šikovnosti nezadají. Chcete podpis nebo své jméno napsané tužkou zasunutou do kundičky? Není problém. Viděli jsme a dosvědčujeme.

NADRŽENÉ LESBY

Zase jsme u těch rozdílů mezi Banana Erotic Barem a jinými podniky. Lesbi show uvidíte i jinde. Pár podniků jsme už v téhle redakční sestavě prošli, ale teď jsme jenom s němým úžasem zírali. V jedné chvíli jsem musel Martina taktně upozornit, že je tam kvůli fotografování. V tu chvíli mě určitě nenáviděl, ale pak zatnul zuby a začal pracovat. Já jsem se uvelebil v křesle a nasával atmosféru. (Nasával jsem i z panáčka vynikající whisky, ale to sem tak moc nepatří). Lesbi show patří určitě ke zlatým hřebům programu, ale ono těch zlatých hřebů je tolik, že by se jimi dal pozlatit Václavák. Chcete si vychutnat, co asi dělá vaše přítelkyně, když nejste doma? Máte šanci – autoerotika v podání těchto slečen je prostě bomba.

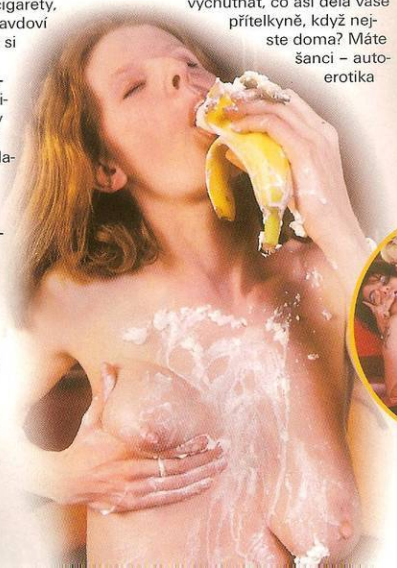

ORGASMUS S VIBRÁTOREM

Autoerotická show je dramatická. Od první chvíle totiž nevíte, jestli se vám slečna nerozteče před očima. Pěkně zblízka se podívejte na to, jak se s vibrátorem snaží. Je to tak blízko, že si můžete vychutnat vůni její rozrajcované kundičky, a tak blízoučko, že vidíte, jak do ní její mechanický přítel zajíždí, a orgasmus, který pak přijde, vám může i ublížit. Mně například zaskočil lok whisky. Málem jsem se udusil, ale moje pokašlávání naštěstí zaniklo ve výkřicích slečny, pro kterou orgasmus není náhoda, ale životní styl. Tak tohle doporučujeme určitě také!

MÁTE CHUŤ NA OBČERSTVENÍ Z KOZIČEK?

Když už zavítáte do pohostinných prostor Banana Erotic Baru, určitě nezůstanete u mističky se slanými mandlemi. Dívky pro vás mají sladší překvapení. Co takhle banán přímo z kundičky? Co si líznout šlehačky z krásných ňader nebo stehen kouzelných servírek? V Banana Erotic Baru není nic nemožné a navíc je vidět, že holky to vyloženě baví. Tyhle nadržené a nažhavené dračice totiž rády na chvilku poslouží i jako servírovací podnosy. Vyzkoušeli jsme. Bylo to sice poprvé, kdy jsem whisku kombinoval se šlehačkou, ale stálo to za to.

NOC PLNÁ VÁŠNÍ

Překvapení v Banana Erotic Baru na vás čeká mnohem víc, ale co by to bylo za překvapení, kdybychom je tady prozradili, že?! Začínali jsme tím, že podniků s erotickým programem je moc, ale Banana Erotic Bar jenom jeden. Proč? Posuďte sami a přijďte posedět v příjemné atmosféře, podívat se na krásné, příjemné a nadržené holky a vychutnat si perfektně vymyšlený program. Chcete překvapit své kamarády, přítelkyni nebo třeba obchodní partnery? Nic snazšího. Z vlastní zkušenosti, s rukou na srdci a prsty zdviženými k přísaze vám doporučujeme Banana Erotic Bar.

-jr-

PS: To nejdůležitější bych zapomněl. (Že by to bylo tou whiskou?) Ba ne, asi spíš tou šlehačkou nebo ještě spíš tím nejkrásnějším podnosem. Takže napravuji – pište si do diářů:

Banana Erotic Bar,
Husitská 32, Praha 3
otevřeno denně
od 19 do 05 hodin
www.bananabar.cz

Jsem z Konga, ale moje máma byla Španělka. Asi proto miluji koridu, rudou barvu a hlavně pořádné býky. Mám kliku, protože mám takový tajný recept. Chcete ho slyšet? Chlapi totiž letí na moji červenou dírku.

Chlapi letí na moji červenou dírku

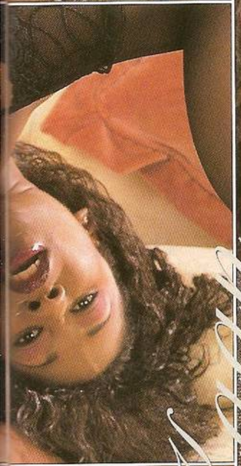

Kaan

Jeden chlap byl opravdu plemenný býk a navíc měl perfektní nápady. Samozřejmě že mě chtěl šoustat ocasem, ale rajcovalo ho, když mi tam mohl nasoukat i koule. Ty jsem mu pak pěkně kundičkou uzamkla a on se na mně točil jako vrtule. Skoro z toho začal šílet. Křičel, sténal a jeho penis se v mé dírce cukal jako skutečný býčí ocas.

909 464 656
Roztáhni mi stehna!
Pro starší 18 let. 23 Kč/30 s. [illegible], P.O. BOX 28, [illegible].
Tyto služby neposkytuje Český Telecom, a.s., Eurotel, T-Mobile a Oskar.

Filmové novinky na DVD

DREAM ENTERTAINMENT

DVD s českým dabingem

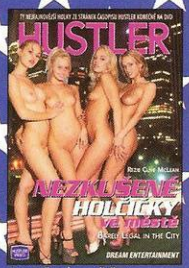

NEZKUŠENÉ HOLČIČKY ve městě
120 min. 799,- Kč

NEZKUŠENÉ HOLČIČKY – 20
125 min. 799,- Kč

NEZKUŠENÉ HOLČIČKY – 21
125 min. 799,- Kč

NEZKUŠENÉ HOLČIČKY – 3
110 min. 699,- Kč

HUSTLER XXX VIDEO – 4
110 min. 699,- Kč

BRAZILSKÝ HAD
180 min. 799,- Kč

ZÁVAZNĚ OBJEDNÁVÁM NA DOBÍRKU VHS/DVD:

Obj.č.	Název	Počet	Cena

Jméno : .....

Adresa (PSČ) : .....

Prohlašuji, že jsem starší 18-ti let podpis : .....

Objednávky zašlete na adresu :
DREAM ENTERTAINMENT s.r.o., P.O. BOX 18, 106 00 Praha 10
tel. 271 742 698, fax 271 742 699, e-mail: dream@iol.cz
Zboží je zasíláno diskrétní formou. K ceně bude připočítáno balné a poštovné dle platných tarifů.
Objednávky vyřizuje a za zboží zodpovídá společnost DREAM ENTERTAINMENT.

Zahraniční produkce

NORTH POLE 34
120 min. 849,- Kč

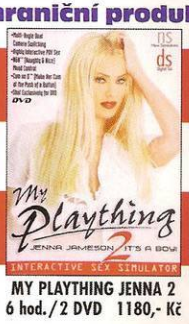

MY PLAYTHING JENNA 2
6 hod./2 DVD 1180,- Kč

NORTH POLE 35
120 min. 849,- Kč

VYHLÁŠENÍ SOUTĚŽE Z ČÍSLA 4

20 000 korun od nás dostává pan Martin Syrový z Kladna

Věcné ceny, věnované prodejnami EROS, těmto deseti šťastlivcům:

- *Jana Hlaváčková, Benešov*
- *Petr Bartoš, Jičín*
- *Marta Rozkopová, Praha 7*
- *Karel Baudyš, Ostrava*
- *Jan Švorc, Praha 10*
- *Zdeněk Nepil, Louny*
- *Václav Laciný, Litomyšl*
- *Jiří Braun, Praha 3*
- *Michal Krejčí, Tachov*
- *Petr Suchánek, České Budějovice*

Soutěž Jak má Diana dlouhé nohy?

Soutěžte a vyhrajte 20 000 Kč

Čtete nás opravdu pozorně?

V tomto čísle magazínu LEO jsme vám nabídli vzrušující fotky nejkrásnější dívky roku 2001. Doufáme, že vás potěšily a že jste si její dokonalé tělo vychutnali. Věříme, že jste se pokochali pohledem na její pevná ňadra, smyslný obličej a dokonalé nohy. A právě těch se týká naše soutěžní otázka. Zní: **Jak dlouhé nohy má Diana Kobzanová? Víte to?** Tak si v klidu sedněte, vyplňte soutěžní kupon a zašlete ho, laskavě, na adresu LEO, P.O.Box 164, Černokostelecká 20/2020, 100 31 Praha 10. Na vítěze čeká 20 000 Kč a na dalších deset šťastlivců věcné dárky z prodejen EROS.

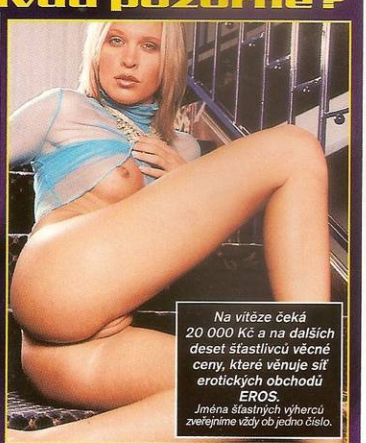

Na vítěze čeká 20 000 Kč a na dalších deset šťastlivců věcné ceny, které věnuje síť erotických obchodů EROS. Jména šťastných výherců zveřejníme vždy ob jedno číslo.

Délka nohou je: .....

Jméno: .....

Adresa: .....

.....

.....

Rodné číslo: ..... Podpis: .....

Pronájem námořních jachet
Kurzy jachtingu
Ideální prostředí pro **uzavřené skupiny**

www.skipper.cz / mobil: 777 933 404

Hledáme společnice pro své klienty

NENECHTE SI UJÍT!

Čeká vás další MEGAvzrušení!
Jste na to připraveni?

- Super výběr nejlepších dívek a žen z Evropy i zámoří!
- Vychutnejte si rozkoš, sex a perverzi z ateliérů a ložnic celého světa!
- Nadržené páry v divokých sexuálních akcích!
- Skvělé velké snímky s nejpikantnějšími detaily!

28. května 2003 přichází na stánky NOVÉ číslo časopisu MEGASEX

CO VÁS ČEKÁ V PŘÍŠTÍM ČÍSLE

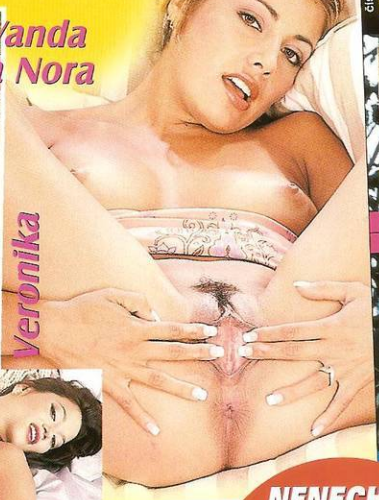

NENECHTE SI UJÍT!!!
LEO 7/2003 NA STÁNCÍCH JIŽ 13. 6. 2003

A SPOUSTA DALŠÍHO...

Diana Kobzanová: Jak to bylo při focení

Exkluzivní reportáž LEO o tom, jaké to je, když se svléká nejkrásnější dívka České republiky. Jaká byla v soukromí a jak spolupracovala s fotografem. Kde jsme fotili a vůbec – jak to celé bylo, o tom se dočtete na stránkách magazínu LEO č. 7. Podívejte se fotografovi pod pokličku a Dianě pod kalhotky.

LEO vizitka – Šárka: Jsem velká exhibicionistka

Šárka se ráda předvádí, o čemž vás nakonec sama přesvědčí. Pózuje před objektivem, ale také před rozsvíceným oknem. Chodí nahá a provokuje sousedy, chodí na nudi pláže a úplně nejraději se miluje v parku nebo v průjezdu domu. Strach, že ji někdo načapá? Strach a Šárka?! To přece nejde dohromady! Tentokrát se nám před objektiv podařilo dostat opravdovou bombu!

Drby z našich redakcí

Chcete se dozvědět pár střípků a drbů z redakcí vydavatelství PK 62, a.s.? Máte jedinečnou příležitost, proto nezaváhejte a pořiďte si LEO č. 7.

Chcete se dostat na stránky magazínu LEO?

LEO rozjíždí další soutěž. Pokud vás inspirovala třeba právě Diana Kobzanová, neváhejte. Od příštího čísla budeme otiskovat fotografie odvážných děvčat a bude jenom na vás, s jakou z nich nafotíme exkluzivní set. Dívky, hlaste se, vy ostatní tipujte, známkujte a vyhrajte! Pravidla soutěže najdete v čísle 7. Sedmička může být i pro vás šťastným číslem, i vy, milé dámy, se můžete vyšvihnout k hvězdnému nebi pornobyznysu!

LEO koktejl

Pestrá směs informací, foteček a zajímavostí, která vás určitě nenechá v klidu.

Pojďte s námi do klubu

Ani na stránkách magazínu LEO č. 7 pochopitelně nebude chybět reportáž z parádního nočního klubu. Řekneme vám o něm všechno a dívky, které v něm pracují, k vám budou, jak je v magazínu LEO zvykem, naprosto otevřené. Otevřené v každém slova smyslu.

NEJKRÁSNĚJŠÍ DÍVKY!
NEJŽHAVĚJŠÍ EROTIKA!

VOLEJ NONSTOP!!!